Quelques correspondances

Hôtel de ville	A C 1 8 10 E24 30
Gare routière Esplanade	A C 8 10 40 42 SNCF
Gardot	B E24
Brisepotière	B 30
Trélazé gare	1 10 40 SNCF
Tardat	A C 8
Monplaisir	B

Lignes de bus Loire-Authion

(Lignes suburbaines du réseau Irigo)

30	Bauné/Sarrigné	Le Plessis Grammoire	Angers Hôtel de ville	
42	Saint-Mathurin-sur-Loire	La Bohalle	La Daguenière	Angers Gares
E24	Corné	Andard	Brain-sur-L'Authion	Angers Hôtel de ville
40	Corné	Andard	Brain-sur-L'Authion	Trélazé Gare / Angers Gares

Légende

- Zone urbanisée
- Zone d'activités
- Gare / halte ferroviaire
- Ligne A du tramway
- Ligne B du tramway
- Ligne C du tramway
- Borne de recharge électrique vélo et téléphone portable
- Limite de commune
- Mairie
- Aire de covoiturage
- Bac de La Chevalerie
- Circuits à vélo et pistes cyclables
- Box vélos individuels sécurisés
- 10 — Desserte à certains horaires seulement
- 30 — Desserte à certains horaires seulement
- 40 — Desserte à certains horaires seulement
- 42 — Desserte à certains horaires seulement

Attention : pour plus de lisibilité, les couleurs de ces lignes de bus ont été modifiées par rapport au plan du réseau urbain d'Irigo : 1 7 8 10

Commune de Loire-Authion / Septembre 2023 / Graphisme et cartographie : Nosoda / Exécution : Direction de la communication de Loire-Authion

mobilites-loire-authion.fr
contact@loire-authion.fr

Plan des lignes et horaires

Sept. 23 > Juil. 24

Les nouveautés du réseau !

Plus d'infos auprès des opérateurs de transport

IRIGO
5 place de Lorraine, Angers
Lundi au vendredi de 8h30 à 18h30 / Samedi de 8h30 à 13h30
02 41 33 64 64 / **irigo.fr et sur l'application à télécharger**

ALEOP 49
73 rue Saint-Aubin, Angers
Lundi, mardi, jeudi et vendredi sur RDV uniquement
02 41 22 72 95 / 09 69 39 14 14
aleop.paysdelaloire.fr/maine-et-loire

TER Pays-de-la-Loire
0 800 210 800
ter.sncf.com/pays-de-la-loire

Commune de Loire-Authion /Septembre 2023 / Graphisme et cartographie : Nosoda / Exécution : Direction de la communication de Loire-Authion

Rejoignez le comité mobilité de Loire-Authion
Plus d'infos sur **loire-authion.fr**
par mail à **contact@loire-authion.fr**
ou par téléphone **02 52 21 10 00**

Bus ligne 30

Direction : Angers Hôtel de ville

PÉRIODE SCOLAIRE	LMMeJV	LMMeJV	LMMeJV	LMMeJV	LMMeJV	LMMeJV	S	LMMeJV	S	LMMeJV	LMMeJV	S	LMMeJV	S	LMMeJV	LMMeJV	LMMeJV	LMMeJV	S	LMMeJVS
VACANCES SCOLAIRES		LMMeJV		LMMeJV		LMMeJV	S		S		LMMeJV	S	LMMeJV	S	LMMeJV		LMMeJV	LMMeJV	S	LMMeJVS
Louise Michel			7:07			8:08	8:10				12:59	13:27		14:30				17:29		18:34
Château de Briançon		6:52	7:12			8:14	8:15				13:04	13:32		14:35				17:31		18:39
Les Plantes	6:30	6:55	7:15	7:29	7:54	8:17	8:18	9:20	9:40	12:29	13:07	13:35	13:50	14:38		16:24	16:54	17:34	17:47	18:42
Roche Tinard	6:34	6:59	7:19	7:34	7:59	8:21	8:22	9:24	9:44	12:33	13:11	13:39	13:54	14:42		16:28	16:58	17:37	17:51	18:46
Toussaint Hodée	6:39	7:01	7:24	7:39	8:04	8:26	8:27	9:29	9:49	12:38	13:16	13:44	13:59	14:47		16:33	17:03	17:41	17:56	18:51
Clos Doreau	6:40	7:03	7:25	7:40	8:05	8:27	8:28	9:30	9:50	12:39	13:17	13:45	14:00	14:48		16:34	17:04	17:46	17:57	18:52
Chemin de Mongazon	6:47	7:11	7:34	7:49	8:14	8:36	8:35	9:37	9:57	12:46	13:24	13:52	14:07	14:55		16:41	17:11	17:47	18:04	18:59
Hélène Boucher (11)	6:48	7:12	7:37	7:52	8:17	8:39	8:37	9:39	9:59	12:49	13:27	13:54	14:09	14:57		16:44	17:14	17:54	18:06	19:01
Pôle 49 (11)										12:51	13:29				16:16	16:46	17:16	17:56		
St Aubin la Salle (7)	6:52	7:14	7:40	7:55	8:20	8:42	8:40	9:42	10:02	12:54	13:32	13:57	14:12	15:00	16:19	16:49	17:19		18:09	19:04
7 Sonnettes (4) (31) (32)	6:55	7:17	7:43	7:58	8:23	8:45	8:43	9:45	10:05	12:57	13:35	14:00	14:15	15:03	16:22	16:52	17:22	17:59	18:12	19:07
Brisepotière (B) (4) (5) (31) (32)	6:59	7:21	7:47	8:02	8:27	8:49	8:47	9:49	10:09	13:01	13:39	14:04	14:19	15:07	16:26	16:56	17:26	18:06	18:16	19:11
Hôtel de Ville (A) (2) (3) (4) (8) (9) (10) (11) (E23) (30) (31) (32)	7:05	7:30	7:55	8:10	8:35	8:57	8:53	9:55	10:15	13:07	13:45	14:10	14:25	15:13	16:32	17:02	17:32	18:12	18:22	19:17

Direction : Bauné Louise Michel / Sarrigné Les Plantes

PÉRIODE SCOLAIRE	LMMeJV	LMMeJV	LMMeJV	S	LMMeJV	S	LMMeJV	S	LMMeJV	LMMeJV	LMMeJVS	LMMeJV	LMMeJVS	LMMeJV	S	LMMeJV	LMMeJVS
VACANCES SCOLAIRES		LMMeJV	LMMeJV	S	LMMeJV	S	LMMeJV	S			LMMeJVS		LMMeJVS		S	LMMeJV	LMMeJVS
Hôtel de Ville	7:08	7:33	8:38	8:56	12:10	12:30	13:10	13:30	15:35	16:05	16:35	17:05	17:35	18:15	18:25	18:30	19:20
Brisepotière	07:14	7:39	8:44	9:02	12:16	12:36	13:16	13:36	15:41	16:12	16:42	17:12	17:42	18:21	18:31	18:36	19:26
7 Sonnettes	7:18	7:43	8:48	9:06	12:20	12:40	13:20	13:40	15:45	16:16	16:47	17:17	17:47	18:25	18:35	18:42	19:30
St Aubin la Salle	7:21	7:46	8:51	9:09	12:23	12:43	13:23	13:43	15:48	16:19	16:51	17:21	17:51	18:28	18:38	18:44	19:33
Pôle 49		7:50	8:55		12:27		13:27										
Hélène Boucher	7:23	7:51	8:56	9:11	12:28	12:45	13:28	13:45	15:50	16:21	16:53	17:23	17:53	18:30	18:40	18:46	19:35
Chemin de Mongazon	7:26	7:54	8:59	9:14	12:31	12:48	13:31	13:48	15:53	16:25	16:57	17:27	17:57	18:34	18:43	18:48	19:38
Clos Doreau	7:32	8:00	9:05	9:21	12:37	12:55	13:37	13:55	15:59	16:32	17:04	17:34	18:04	18:40	18:50	18:58	19:44
Toussaint Hodée	7:33	8:01	9:06	9:22	12:38	12:56	13:38	13:56	16:00	16:33	17:05	17:35	18:05	18:41	18:51	18:59	19:45
Roche Tinard	7:37	8:05	09:10	9:26	12:42	13:00	13:42	14:00	16:04	16:37	17:09	17:39	18:09	18:45	18:55	19:02	19:49
Les Plantes	7:40	8:08	9:14	9:30	12:45	13:03	13:46	14:03	16:08	16:42	17:13	17:43	18:13	18:48	18:59	19:07	19:52
Château de Briançon	7:44	8:12			12:49	13:07		14:07			17:17	17:47	18:17	18:52		19:10	19:56
Louise Michel	7:48	8:16			12:53	13:11		14:11			17:21	17:51	18:21	18:56			20:00

Ligne jumelée avec la ligne **Aléop n° 414** (Cornillé-les-caves, Fontaine-Milon, Lué-en-Beaugeois, Chaumont-d'Anjou, Jarzé, Sermaise, Saint-Georges du Bois et Fontaine-Guérin).
Bauné → Fontaine-Guérin = 40 mn environ

Bauné (30)
- **Louise Michel** *ancien arrêt «École de Bauné»*
- **Bauné Centre** *en face l'église*
- **La Gendrie**
- **Château de Briançon**

Vers Sarrigné

Andard
- **Roche Tinard** *arrêt déplacé de quelques mètres*

Vers Angers Hôtel de ville

Bus ligne 42

Anciennement ligne 44

Direction : Angers Gare Routière Esplanade

PÉRIODE SCOLAIRE	LMMeJV	LMMeJV	LMMeJV	S	LMMeJV	LMMeJVS	LMMeJV	S	LMMeJV	S
VACANCES SCOLAIRES	LMMeJV		LMMeJV	S		LMMeJVS		S	LMMeJV	S
Grand Chemin		7:03			9:00		16:40			
St-Mathurin Mairie	6:53	7:06	7:53	8:53	9:03	13:13	16:43	17:28	18:08	18:53
La Cendreuse	6:59	7:12	7:59	8:59	9:09	13:19	16:49	17:34	18:14	18:59
Route de Brain	7:04	7:17	8:04	9:04	9:14	13:24	16:54	17:39	18:19	19:04
Daguenière Église	7:09	7:22	8:09	9:09	9:19	13:29	16:59	17:44	18:24	19:09
Dautel (10) (40)	7:17	7:30	8:17	9:17	9:27	13:37	17:07	17:52	18:32	19:17
Fresnaie (1) (40)	7:19	7:32	8:19	9:19	9:29	13:39	17:09	17:54	18:34	19:19
Justices (1) (5) (10) (40)	7:24		8:24	9:24	9:34	13:44	17:14	17:59	18:39	19:24
André Leroy (1) (3) (7) (40) (41)	7:33	7:53	8:33	9:33	9:43	13:53	17:23	18:08	18:48	19:33
Paul Bert (1) (3) (7) (40) (41)	7:35	7:55	8:35	9:35	9:45	13:55	17:25	18:10	18:50	19:35
Gare routière Esplanade	7:40	8:00	8:40	9:40	9:50	14:00	17:30	18:15	18:55	19:40

Direction : Saint-Mathurin-sur-Loire Mairie / Grand Chemin

PÉRIODE SCOLAIRE	LMMeJV	LMMeJV	S	LMMeJVS	LMMeJV	S	LMMeJV	LMMeJV	LMMeJVS	LMMeJV
VACANCES SCOLAIRES	LMMeJV		S	LMMeJVS		S	LMMeJV		LMMeJVS	LMMeJV
Gare routière Esplanade	7:50	8:10	8:15	12:25	15:50	16:20	17:00	17:40	18:25	19:15
André Leroy	8:56	8:16	8:21	12:31	15:56	16:26	17:06	17:46	18:31	19:21
Justices	8:04	8:24	8:29	12:39	16:04	16:34	17:14		18:39	19:29
Fresnaie	8:09	8:29	8:34	12:44	16:09	16:39	17:19	18:06	18:44	19:34
Dautel	8:11	8:31	8:36	12:46	16:11	16:41	17:21	18:08	18:46	19:36
Daguenière Église	8:19	8:39	8:44	12:54	16:19	16:49	17:29	18:16	18:54	19:44
Route de Brain	8:24	8:44	8:49	12:59	16:24	16:54	17:34	18:21	18:59	19:49
La Cendreuse	8:29	8:49	8:54	13:04	16:29	16:59	17:39	18:26	19:04	19:54
St-Mathurin Mairie	8:35	8:55	9:00	13:10	16:35	17:05	17:45	18:32	19:10	20:00
Grand Chemin		8:59			16:39			18:36		20:04

Ligne jumelée avec la ligne **Aléop n° 404** (La Ménitré, Les Rosiers-sur-Loire, Saint-Clément-des Levées, Saint-Martin-de-la-place et Saumur).
Saint-Mathurin-sur-Loire → Saumur = 50 mn environ.

Saint-Mathurin-sur-Loire (42)
- **Grand chemin** *nouvel arrêt*
- **Bourg Joly** *nouvel arrêt*
- **Mairie de St Mathurin** *entre Loire Odyssée et mairie annexe de Saint-Mathurin-sur-Loire*
- **Grande rue** *sur la levée, au croisement avec la Grande rue*

La Bohalle
- **La Cendreuse** *milieu rue Cendreuse*
- **Bas chemin** *rue du bas chemin, proche croisement rue Euxibie*
- **Chemin Salette** *proche chapelle*
- **Le Ruau** *nouvel arrêt*
- **Route de Brain** *croisement route de Brain, arrêt le plus proche de la gare (15 mn à pied)*

La Daguenière
- **Val d'Authion**
- **Daguenière Église** *ancien arrêt «Place de l'Église»*
- **La Boette** *ancien arrêt «Le Chêne»*

Vers Angers Gare routière Esplanade

Bus ligne E24

Anciennement ligne 45

Direction : Angers Hôtel de Ville

PÉRIODE SCOLAIRE	LMMeJV	LMMeJV	LMMeJV	LMMeJV	LMMeJVS	LMMeJVS	LMMeJV	LMMeJVS	LMMeJVS	LMMeJVS	LMMeJVS	LMMeJVS
VACANCES SCOLAIRES		LMMeJV		LMMeJV	LMMeJVS	LMMeJVS	LMMeJV	LMMeJVS	LMMeJVS	LMMeJVS	LMMeJVS	LMMeJVS
Corné Royale (40)	6:46	7:04	7:38	8:09	9:19	11:19	12:19	13:19	15:19	17:19	18:19	19:19
Croix Verte (40)	6:49	7:07	7:41	8:12	9:22	11:22	12:22	13:22	15:22	17:22	18:22	19:22
Rezeau (40)	6:51	7:09	7:43	8:14	9:24	11:24	12:24	13:24	15:24	17:24	18:24	19:24
Grand Launay (40)	6:52	7:10	7:44	8:15	9:25	11:25	12:25	13:25	15:25	17:25	18:25	19:25
Andard Mairie (40)	6:54	7:12	7:46	8:17	9:27	11:27	12:27	13:27	15:27	17:27	18:27	19:27
Croix Combeau (40)	6:56	7:14	7:48	8:19	9:29	11:29	12:29	13:29	15:29	17:29	18:29	19:29
La Perrière (40)		7:20	7:54	8:25	9:35	11:35	12:35	13:35	15:35	17:35	18:35	19:35
Buissons belles (40)	7:00											
Crémaillère d'Argent	7:06											
Gardot (2) (11) (E23)	7:21	7:38	8:12	8:43	9:50	11:50	12:50	13:50	15:50	17:50	18:50	19:50
Sécurité Sociale (2) (11) (E23)	7:22	7:41	8:15	8:46	9:52	11:52	12:52	13:52	15:52	17:52	18:52	19:52
Hôtel de Ville (A) (2) (3) (4) (8) (9) (10) (11) (E23) (30) (31) (32)	7:25	7:45	8:19	8:50	9:55	11:55	12:55	13:55	15:55	17:55	18:55	19:55

Direction : Corné Royale

PÉRIODE SCOLAIRE	LMMeJV	LMMeJVS	LMMeJV	LMMeJVS	LMMeJVS	LMMeJV	LMMeJVS	LMMeJVS	LMMeJV	S	LMMeJV	LMMeJV	LMMeJVS	LMMeJVS
VACANCES SCOLAIRES	LMMeJV	LMMeJVS	LMMeJV	LMMeJVS	LMMeJVS	LMMeJV	LMMeJVS	LMMeJVS		S		LMMeJV	LMMeJVS	LMMeJVS
Hôtel de Ville	7:50	8:00	8:55	10:00	12:20	13:00	14:00	16:00	16:45	17:20	17:25	18:05	19:00	20:00
Sécurité Sociale	7:52	8:02	8:57	10:02	12:22	13:02	14:02	16:02	16:47	17:22	17:27	18:07	19:02	20:02
Gardot	7:54	8:04	8:59	10:04	12:24	13:04	14:04	16:04	16:49	17:24	17:29	18:09	19:04	20:04
La Perrière	8:08	8:18	9:13	10:18	12:38	13:18	14:18	16:18	17:05	17:38	17:45	18:23	19:18	20:18
Croix Combeau	8:14	8:24	9:19	10:24	12:44	13:24	14:24	16:24	17:11	17:44	17:51	18:29	19:24	20:24
Andard Mairie	8:17	8:27	9:22	10:27	12:47	13:27	14:27	16:27	17:14	17:47	17:54	18:32	19:27	20:27
Grand Launay	8:18	8:28	9:23	10:28	12:48	13:28	14:28	16:28	17:15	17:48	17:55	18:33	19:28	20:28
Jeanne de Laval	8:19	8:29	9:24	10:29	12:49	13:29	14:29	16:29	17:16	17:49	17:56	18:34	19:29	20:29
Croix Verte	8:22	8:32	9:27	10:32	12:52	13:32	14:32	16:32	17:19	17:52	17:59	18:37	19:32	20:32
Corné Royale	8:25	8:35	9:30	10:35	12:55	13:35	14:35	16:35	17:22	17:55	18:02	18:40	19:35	20:35

Lignes E24 et 40 jumelée avec la ligne **Aléop n° 403** (Cornillé-les-Caves, Mazé, Beaufort-en-Anjou et Gée). ***Corné → Beaufort-en-Anjou = 20 mn environ***

Corné (E24)
- **Corné Royale** *ancien arrêt «Bascule»*
- **Corné Mairie**
- **Croix verte**

Andard
- **Rezeau**
- **Jeanne de Laval**
- **Grand Launay**
- **Restaurant** *Relais*
- **Andard Mairie**

Brain-sur-l'Authion
- **Croix Combeau** *début rue Azéma Billa*
- **Place du 8 mai** *mairie*
- **La Perrière**

Vers Angers Hôtel de ville

Bus ligne 40

Anciennement ligne 46

Direction : Angers Gare routière Esplanade

PÉRIODE SCOLAIRE	LMMeJVS	LMMeJV	LMMeJV	LMMeJV	LMMeJV	LMMeJVS	LMMeJV	LMMeJV	LMMeJV	LMMeJV	LMMeJV	LMMeJV	LMMeJV	LMMeJV	LMMeJV
VACANCES SCOLAIRES	LMMeJVS	LMMeJV		LMMeJV		LMMeJVS		LMMeJV							
Bois d'Épinard			7:03												
Royale (E24)	6:54	7:00	7:05	7:19	7:39	7:59	8:03	8:39	10:00	11:00	13:00	14:00	15:00	15:59	16:35
Croix Verte (E24)	6:57	7:03	7:08	7:22	7:42	8:02	8:06	8:42	10:03	11:03	13:03	14:03	15:03	16:02	16:38
Grand Launay (E24)	7:00	7:07	7:12	7:25	7:45	8:05	8:09	8:45	10:06	11:06	13:06	14:06	15:06	16:05	16:41
Andard Mairie (E24)	7:02	7:08	7:13	7:27	7:47	8:07	8:11	8:47	10:08	11:08	13:08	14:08	15:08	16:07	16:43
Buissons Belles	7:08	7:12	7:17	7:33	7:53	8:13	8:17	8:53	10:14	11:14	13:14	14:14	15:14	16:13	16:49
Narcé	7:10	7:15	7:20	7:35	7:55	8:15	8:19	8:55	10:16	11:16	13:16	14:16	15:16	16:15	16:51
Trélazé Mairie (1)	7:14	7:18	7:23	7:39	7:59	8:19	8:23	8:59							
Trélazé Gare (1) (10)									10:21	11:21	13:21	14:21	15:21	16:20	16:56
Fresnaies (1) (42)	7:22	7:25	7:30	7:47	8:07	8:27	8:31	9:07							
Justices (1) (5) (10) (42)	7:27	7:30	7:35	7:52	8:12	8:32	8:36	9:12							
Jean Bouin (1) (5) (10)		7:50	7:55												
André Leroy (1) (3) (7) (41) (42)	7:36			8:01	8:21	8:41		9:21							
Paul Bert (1) (3) (7) (41) (42)	7:38			8:03	8:23	8:43		9:23							
Gare routière Esplanade (A) (C) (2) (4) (5) (8) (9) (10) (E20) (E21) (E22) (39) (41) (42)	7:43			8:08	8:28	8:48		9:28							

Direction : Corné Royale / Corné Bois d'Épinard

PÉRIODE SCOLAIRE	LMMeJVS	LMMeJV	LMMeJV	LMMeJV	Me	Me	LMMeJV	LMMeJV	LMMeJV	LMJV	LMJV	LMMeJV	LMMeJV	LMMeJVS
VACANCES SCOLAIRES												LMMeJV		LMMeJVS
Gare routière Esplanade					12:30							16:50	17:25	18:15
André Leroy					12:34							16:56	17:31	18:19
Jean Bouin						12:40				16:00	17:00			
Justices					12:40	12:45				16:05	17:05	17:05	17:40	18:25
Fresnaies					12:44	12:47				16:07	17:07	17:10	17:45	18:29
Trélazé Gare	8:30	9:25	10:25	11:25			13:25	14:25	15:25					
Trélazé Mairie					12:49	12:53				16:13	17:13	17:16	17:51	18:34
Narcé	8:35	9:30	10:30	11:30	12:53	12:56	13:30	14:30	15:30	16:16	17:16	17:21	17:56	18:38
Buissons Belles	8:37	9:32	10:32	11:32	12:55	12:59	13:32	14:32	15:32	16:19	17:19	17:23	17:58	18:40
Andard Mairie	8:43	9:38	10:38	11:38	13:01	13:04	13:38	14:38	15:38	16:24	17:24	17:30	18:05	18:46
Grand Launay	8:44	9:39	10:39	11:39	13:02	13:06	13:39	14:39	15:39	16:26	17:26	17:31	18:06	18:47
Croix Verte	8:48	9:43	10:43	11:43	13:06		13:43	14:43	15:43			17:35	18:10	18:51
Royale	8:51	9:46	10:46	11:46	13:09		13:46	14:46	15:46			17:38	18:13	18:54
Bois d'Épinard						13:16				16:36	17:36			

Corné (40)
- **Bois d'Épinard** *nouvel arrêt*
- **Corné Royale** *ancien arrêt «Bascule»*
- **Corné Mairie**
- **Croix verte**

Andard
- **Rézeau**
- **Jeanne de Laval**
- **Grand Launay**
- **Restaurant** *Relais*
- **Andard Mairie**

Brain-sur-l'Authion
- **Croix Combeau** *début rue Azéma Billa*
- **Place du 8 mai** *mairie*
- **Buissons belles** *début de la rue de la Croix de Bois*
- **Croix de bois** *fin de la rue / proche rond-point / Aire de covoiturage*
- **Narcé**

Vers Trélazé Mairie et Angers Gare routière Esplanade (desserte de Trélazé Gare à certains horaires)

À noter !

Horaires valables à partir du 4 septembre

Horaires et renseignements donnés sous réserve de modifications.
Plus d'informations sur **irigo.fr, sur l'application Irigo à télécharger et aleop.paysdelaloire.fr**

Bons plans bus, tram, train...

Grâce au Pass'liberté, voyagez quand vous le souhaitez, sans monnaie ni abonnement et payez uniquement les trajets effectués !
irigo.fr → Tarifs → Guide des tarifs

Tarification solidaire

Demandeur d'emploi, allocataire du RSA, demandeur d'asile, personne en contrat aidé, stagiaire de la formation professionnelle, en situation de handicap ou disposant d'un quotient familial ≤ 738 €, Irigo et Aléop proposent des tarifications solidaires.

Irigo Flex, vos bus sur réservation

Irigo Flex est un service de transports à la demande sur réservation auprès d'Irigo (par téléphone ou par mail jusqu'à 2h avant le départ), disponible sur certaines lignes et selon certaines conditions.
Plus d'infos sur irigo.fr

Réseau Irigo et multi-transports

- **Irigo + TER** : forfait Tutti Illimité Combiné pour tous, carte A'tout pour les scolaires
- **Irigo + cars Aléop** : pour tous
- **Destinéo** : une application pour faciliter vos déplacements en Pays de la Loire
- **www.irigo.fr/multi-transports** pour trouver celui qui correspond à vos besoins !

Déplacements domicile/travail

Votre employeur a l'obligation de prendre en charge a minima 50 % du montant de votre abonnement de transport bus ou train.

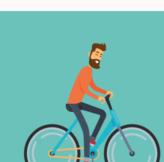

Vous pouvez voyager en train, avec votre vélo !

Informations et conditions sur sncf.com

Se déplacer en train

Ligne 19
- Nantes
- Ancenis
- Angers Saint-Laud
- Trélazé
- La Bohalle
- Saint-Mathurin-sur-Loire
- La Ménitré
- Les Rosiers-sur-Loire
- Saumur
- Saint-Pierre-des-Corps
- Tours

Fréquence de passage

En semaine, 11 trajets par jour vers Saumur, 4 vers Tours et 12 vers Angers. Les week-ends, 11 trajets par jour vers Saumur, 6 vers Tours et 9 vers Angers.

Combien ça coûte ?

Exemple : 4,80 € pour un billet sans abonnement ni réduction Saint-Mathurin-sur-Loire / Angers. Des abonnements existent pour voyager à tarif préférentiel : scolaires, moins de 26 ans, tutti illimité... RDV sur **https://m.ter.sncf.com/pays-de-la-loire**

Covoiturage au quotidien

- **Région Pays de la Loire :** participe aux frais domicile-travail via les applications gratuites BlaBlaCar Daily, Klaxit by BlablaCar Daily et Mobicoop.
- **Angers Loire Métropole :** sur Klaxit 2 € versé par trajet jusqu'à 20 km, puis 0,10 € par km jusqu'à 3 € par passager.
- **État :** subvention de 100 € pour les primo-covoitureurs.

Covoiturage événementiel à Loire-Authion

Sur **mobicoop.fr/covoiturages-evenements**, rechercher l'événement organisé par la commune et s'inscrire en conducteur ou passager.

Transport et accompagnement solidaire

Ultime solution de déplacements occasionnels, ce dispositif complète les services de transports déjà en place sur le territoire, sans les remplacer.

Il met en relation des chauffeurs bénévoles avec des Loire-Authiens de tout âge, sans moyen de locomotion et ne pouvant pas utiliser les services habituels. Du lundi au vendredi. (0,50 € / km au départ du domicile du chauffeur).

Contactez le Centre Communal d'Action Sociale (CCAS) de Loire-Authion : **02 52 21 10 60 ou ccas@loire-authion.fr.**

Loire-Authion à vélo

Box avec cadenas

- La Bohalle : 6 places.
- Saint-Mathurin-sur-Loire : 8 places.

Box sécurisés dans les gares

Saint-Mathurin-sur-Loire et La Bohalle (16 places dont 2 places pour les vélos cargos).
Contacter TER au **0 800 210 800**.

Des parcours vélo balisés à Loire-Authion

Plus de 100 km de parcours balisés à vivre à vélo, aussi bien pour les loisirs que pour se déplacer au quotidien. **Les itinéraires VTT et VTC sont à retrouver sur la carte touristique, sur loire-authion.fr ou dans vos mairies annexes. Prochainement sur loire-authion.fr : itinéraires pour vous déplacer à vélo d'une commune déléguée à l'autre.**

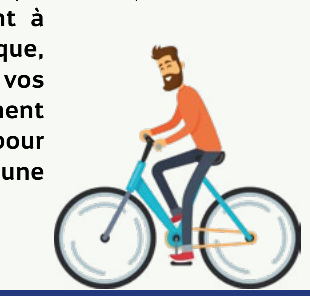

Bons plans sur l'achat d'un vélo neuf

Aide d'Angers Loire Métropole

Subvention pour l'acquisition d'un vélo neuf avant le 31 décembre 2023.
→ Rendez-vous sur angersloiremetropole.fr

Aide de la Région

Aide à l'acquisition de vélo à assistance électrique mais aussi de vélos pliants pour les abonnés du TER Pays de la Loire.
→ Dossier sur paysdelaloire.fr

Aide de l'État

Prime à la conversion pour l'achat d'un vélo classique ou à assistance électrique, accessible pour toutes personnes majeures sous conditions.
→ primealaconversion.gouv.fr

Vous cherchez un réparateur de vélo à Loire-Authion ?

- Anjou 2 roues vous accueille au 7 rue de la Vilaine à Saint-Mathurin-sur-Loire. **Contact :** 06 79 50 59 29
- L'Atelier Roulant se déplace à votre domicile ou votre lieu de travail. **Contact :** 06 59 35 79 96

Les ateliers Repair Vélo du centre social l'AICLA.
Plus d'infos sur aicla.fr ou au 02 41 68 15 72