Andard I Bauné I Brain-sur-l'Authion I Corné I La Bohalle I La Daguenière I Saint-Mathurin-sur-Loire

mars
mai
2022

LA'ctu

#23
loire-authion.fr

Projet citoyen de territoire

9
Crématorium

21
Fleurs et plantes rares à Loire-Authion

23
Animations seniors

Loire Authion

Nos habitants ont du talent

Dans chaque numéro, retrouvez désormais une photo prise par un habitant de Loire-Authion. Un regard posé sur notre territoire, un témoignage de ses beautés, ses mystères, ses secrets… *Envoyez-nous vos propositions à communication@loire-authion.fr*

Port Maillard, La Daguenière
Photo : Sylvie Gaillard

Édito

Chères habitantes,
Chers habitants,

En raison de l'annulation de la soirée des vœux, vous trouverez à l'intérieur de ce magazine une lettre car j'ai souhaité m'adresser à vous plus longuement qu'à travers l'habituel édito. En parallèle, vous retrouverez dans ce numéro des précisions sur les projets de l'année 2022 évoqués dans le courrier et pourrez découvrir toutes les actualités de la vie de notre commune. Aussi, vous pouvez consulter sur notre site internet et sur notre page facebook la vidéo des vœux qui retrace les étapes effectuées dans le cadre de la démarche Ville Citoyenne et annonce les prochaines phases autour de la mise en œuvre du projet citoyen de territoire.

À bientôt à Loire-Authion,

Jean-Charles Prono
Maire de Loire-Authion
Vice-président d'Angers Loire Métropole

Sommaire

Retour en images 4/7
Brèves d'actus 8
Mise en service du crématorium 9
Des chantiers près de chez vous 10/11
Dossier : Tous citoyens, la suite 12/17
Bouger à Loire-Authion 18/19
Environnement et cadre de vie 20/21
Jeunesse 22
Seniors 23
Acteurs et actrices du territoire 24/25
Vie associative 26
Nos partenaires sur le territoire 27
Les échos du conseil 28/29
Agenda des manifestations 30/35

Retrouvez Loire-Authion sur Facebook loireauthion et loire-authion.fr

Journal de Loire-Authion I Directeur de publication : Jean-Charles Prono I Rédaction : Services municipaux et élus de Loire-Authion I Crédits photos : Commune de Loire-Authion, Michel Descamps, Stéphane Descamps, J. Touroult, Gilles San Martin, C. Fournier, Université de Lille, CPIE, Baptiste Ribrault, Florence Barrea, Fanchon Bilbille, Alexander Meeus, Pascal Boudet, Mirabel White I Mise en page : Nosoda I Impression : Paquereau I Imprimé sur du papier PEFC IMPRIM'VERT I Tirage : 8 500 exemplaires / N° ISSN 2681-4803
Dépôt légal à parution

Du sport pour les seniors

Une nouvelle édition du Challenge Seniors a eu lieu le 9 novembre à La Daguenière. Lors de cette journée organisée par le Centre Communal d'Action Sociale de Loire-Authion, en partenariat avec Profession Sport et Loisirs, les seniors de la commune ont essayé gratuitement des activités diverses : marche nordique, pilate, curling, tennis, tir à l'arc, etc.

Totalement givrés !

Un air de fête a envahi La Daguenière le 12 décembre, à l'occasion du nouveau rendez-vous culturel hivernal et chaleureux « Réchauffons-nous ». Les musiciens givrés de la Compagnie Jacqueline Cambouis ont joué les grands classiques de Noël, arrangés pour les cuivres, l'accordéon, les cloches et grelots en tout genre. Des visites hystérico-historiques étaient également proposées aux passants.

Ciné Circo

Un brin maladroit, le jongleur manipulateur d'objets Tomás Kaulen a invité petits et grands pour un voyage au cœur du 7e art le 19 novembre à Andard. Un spectacle original alliant le cinéma à l'ancienne et le cirque, un joyeux bazar de pellicules qui s'emmêlent et de bobines qui s'échappent… Des spectateurs conquis par cette rencontre !

Travel-llling, un voyage dans l'imaginaire

Gros succès pour l'installation Travel-llling du 15 décembre au 8 janvier ! Plus de 1 000 personnes se sont déplacées à Brain-sur-l'Authion pour découvrir cette création lumineuse en mouvement et l'univers poétique de Flop, artiste invité de la saison culturelle de Loire-Authion.

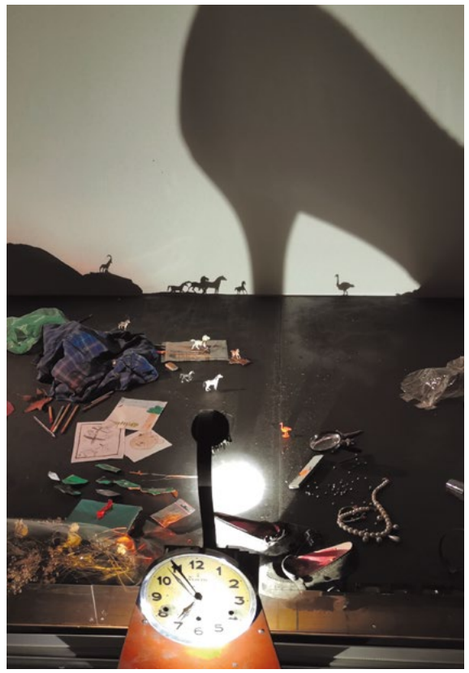

Vœux de Loire-Authion en résidences autonomie

Les seniors des résidences autonomie ont reçu la visite d'élus de Loire-Authion le 11 janvier au Village du Parc à Andard et le 18 janvier à Port la Vallée à Saint-Mathurin-sur-Loire. Ce fut l'occasion pour les élus de leur adresser leurs vœux pour cette nouvelle année et de remettre à chacun un colis de nouvelle année composé de produits locaux.

Atelier radio avec l'AICLA

À chaque période de vacances scolaires, le secteur jeunesse de l'AICLA concocte un programme riche en animations. Le 20 décembre, un groupe de jeunes a ainsi participé à une initiation radio. Les chroniqueurs en herbe ont découvert comment réaliser une émission en podcast de A à Z.

Vol libre en intérieur

Le concours régional d'aéromodélisme s'est déroulé à huis clos le 16 janvier à Andard. Une participation plus restreinte cette année avec une quinzaine de concurrents dans les 6 catégories représentées. Thomas Gaillard, membre du club du Tiers Temps Andard Brain, a battu le record de la salle en cadet avec un vol de 7'08''. Prochain rendez-vous le 6 mars à La Bohalle.

LA'titude, 941 € pour le Téléthon

Lors de la réunion de bilan de la course LA'titude le 9 décembre dernier à Bauné, Loire-Authion a remis officiellement un chèque de 941 € à l'AFM Téléthon, par l'intermédiaire des responsables des trois collectifs Téléthon présents sur le territoire. Ce montant correspond au versement de 1 € pour chaque inscription. LA'titude, un événement sportif mais également solidaire !

Création dansée à Loire Odyssée

Le 11 décembre, Loire Odyssée accueillait Ursula Lemarchand et son spectacle *Poupées de porcelaine*, dans le cadre de l'événement « la Culture pour tous ». Amputée des deux bras, Ursula partage la scène avec Magali Le Naour-Saby, privée de l'utilisation de ses jambes. Une rencontre entre deux danseuses, un conte poétique et une belle leçon de vie.

Retour en images

Ça brode au BricoLAb !

Avant Noël, le BricoLAb de l'AICLA a organisé un atelier d'initiation à la brodeuse numérique. Cet outil permet de broder automatiquement un dessin ou un texte sur un support textile. Idéal pour personnaliser ou customiser ses vêtements ! Prochain atelier prévu le 23 février.

Lucas Picaud (pâtissier), Pauline Bidault (gérante - vendeuse) et Damien Monnier (gérant – boulanger). Absents : Simon Gillard (boulanger) et Julia Bidault (vendeuse)

Concert de Sainte Cécile

L'Harmonie Loire-Authion a donné un concert en l'honneur de Sainte Cécile, patronne des musiciennes et musiciens, le 12 décembre à Brain-sur-l'Authion. Composé d'une trentaine d'instrumentistes âgés de 10 à 80 ans, l'orchestre répète tous les vendredis soir à la maison des loisirs à Andard en vue de son prochain concert de printemps le 29 avril.

Nouvelle boulangerie à Brain-sur-l'Authion

Au Brain de Blé a servi ses premiers clients le 6 janvier au petit matin. Originaires de La Bohalle, Pauline Bidault et Damien Monnier ont ouvert leur boulangerie-pâtisserie après plusieurs mois de travaux de rénovation. Un commerce au cœur de Brain-sur-l'Authion, très attendu par les habitants !

Le **RAM** devient **Relais petite enfance**

Situé à Brain-sur-l'Authion, le Relais Assistants Maternels (RAM) L'Arlequin change de nom et devient le Relais petite enfance. Cette nouvelle appellation a pour objectif de mieux orienter le public vers ce lieu dédié à la petite enfance, puisqu'il concerne à la fois les parents et les professionnels (assistants maternels et gardes à domicile). Plus d'infos au 02 41 45 55 75.

Sécheresse de l'**été 2021**

Vous avez constaté des dommages sur votre habitation et pensez qu'ils sont dus à la sécheresse de l'été 2021 ? Faites-vous connaître auprès de Loire-Authion. Vous pourrez demander une reconnaissance de l'état de catastrophe naturelle liée à la sécheresse et la réhydratation des sols. Plus d'infos au 02 41 57 36 08 ou contact@loire-authion.fr

Cartes d'identité et **passeports**

Vous devez (re)faire votre carte d'identité ou votre passeport ? Avant votre rendez-vous, vérifiez que votre dossier est complet (pièces justificatives à fournir selon votre situation et le titre d'identité demandé). Et le jour J, venez avec le sourire (et toutes les règles de civilité) pour que les rendez-vous avec les agents municipaux se passent dans les meilleures conditions.

Balades en **bateau** dès le **9 avril**

Loire Odyssée vous accueille toute l'année sur son site de visite, au bureau d'informations touristiques, lors de ses sorties nature… et sur le bateau dès le 9 avril et jusqu'en octobre ! 1h de croisière commentée, des moments sympathiques en famille, un pur moment de détente au fil de l'eau, des paysages qui vous laissent toujours sous le charme, Venez vivre ou revivre l'émotion ligérienne. Les croisières d'avril sont à 8 € par adulte (au lieu de 13 €) et gratuites pour les – de 5 ans. Le tarif comprend l'entrée au site de visite. Réservation au 02 41 57 37 55 ou sur loire-odyssee.fr.

Un **futur quartier René Hodé** à **Corné**

Démoli en février, l'ancien bâtiment de grainetiers situé à Corné laissera place au futur quartier René Hodé. Un nom choisi en hommage au fondateur de l'entreprise Maïs Angevin. Le projet prévoit la construction de 33 logements en location à terme (4 maisons et 29 appartements) et 9 maisons accessibles à l'achat.

en savoir +

Rendez-vous sur
loire-authion.fr

Le **crématorium** de **Loire-Authion** en **service**

Lancé en 2017, le crématorium de Loire-Authion a été mis en service le 14 février 2022. Construit dans la zone d'activités Actiparc à Corné, il borde la RD 347 et permettra de répondre à la demande croissante de crémations dans le département (40 % des obsèques en France). Sa gestion a été confiée à la SOciété Funéraire et de Crémation de l'Ouest (SOFCO).

Très attendu, le crématorium est dimensionné pour accueillir 4 à 5 crémations par jour. Il est équipé d'une salle des cérémonies d'une capacité de 170 personnes, accessible depuis un hall d'accueil pouvant servir d'extension et accueillir ainsi jusqu'à 200 participants. La cérémonie terminée, familles et proches pourront se rendre à la salle de convivialité ou de retrouvailles, d'une capacité de 80 personnes et donnant un accès direct aux espaces verts. Ce salon, également ouvert à la location de salles, sera équipé d'un office. Un jardin du souvenir a été aménagé aux abords du bâtiment.

Architecture sobre et **élégante**

La forme du crématorium évoque une gabare, rappelant sa proximité avec la Loire, symbole de l'écoulement continu de la vie. Ce choix donne un sens symbolique au voyage et au départ. Confiés à l'atelier Bertin architectes, le bâtiment et son environnement ont été réfléchis dans une démarche de développement durable : chauffage au sol et récupération de la chaleur, baies vitrées équipées de contrôle solaire, isolation phonique, toit-terrasse végétalisé, panneaux photovoltaïques, etc.
La SOFCO, qui a financé et construit le crématorium, dispose du terrain prêté par Loire-Authion via une délégation de service public pour 30 ans.

Contacter la SOFCO
02 41 42 44 44 /
crematorium.loire-authion@sofco-funeraire.com
Ouvert du lundi au vendredi de 9h à 17h et le samedi de 9h à 12h
Plus d'infos sur crematorium49.fr

à noter

Un comité d'éthique

Créé dès l'ouverture, le comité d'éthique du crématorium a pour but de suivre le fonctionnement de l'infrastructure dans tous ses aspects, notamment environnementaux, humains et qualitatifs concernant la relation avec les familles et les entreprises funéraires. Il est constitué de plusieurs partenaires dont la collectivité, la SOFCO et l'association Corné Air Pur Environnement (CAPE) qui représente les habitants. Ce comité se réunira une fois par an minimum pour faire le point sur les améliorations à apporter au fonctionnement.

Interventions à Brain-sur-l'Authion

Assainissement à Brain-sur-l'Authion

Plusieurs interventions se sont succédé dans la Grande Rue ces derniers mois en raison de la vétusté du réseau d'assainissement. Pour pallier les urgences, Angers Loire Métropole a remplacé le tronçon le plus dégradé en janvier et février. D'autres interventions devront être programmées courant 2022.

Le futur appentis des distributeurs

Vente à emporter à La Bohalle

Mi-avril, Loire-Authion devrait pouvoir mettre en service un nouveau distributeur de fruits et légumes frais à La Bohalle. Alimenté quotidiennement par le maraîcher Thomas Rayer, il sera installé rue de l'église à côté des distributeurs de pain et de pizza (près des anciens ateliers communaux). Ce nouvel équipement acceptera les paiements par carte bancaire.

Nouvel aménagement au rond-point de La Daguenière

Tour d'horizon des principaux chantiers...

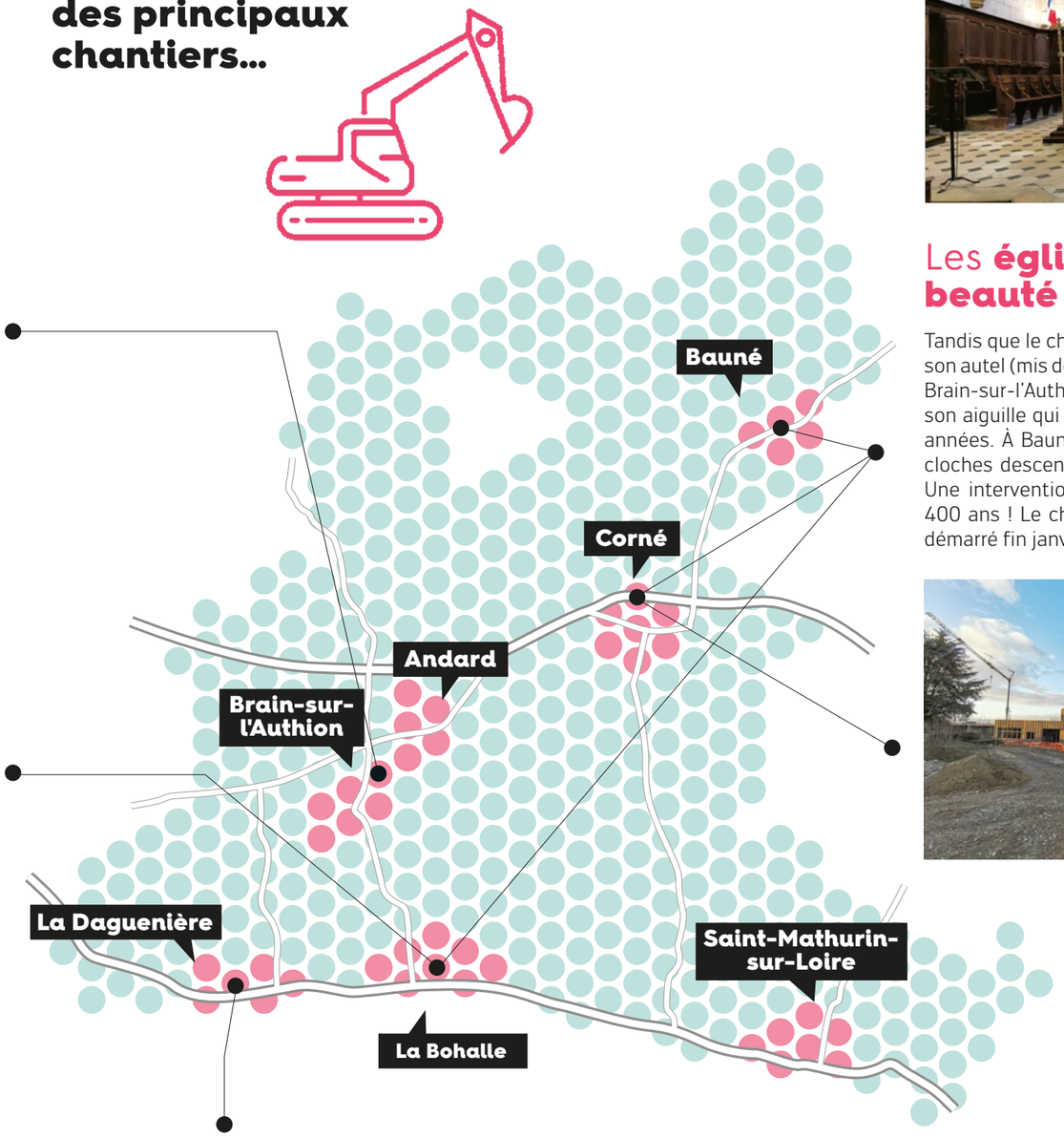

Espaces verts à La Daguenière

Le rond-point d'entrée du village côté La Bohalle s'est paré de nouveaux parterres avec des espèces moins consommatrices d'eau et plus autonomes en matière d'entretien. Un projet qui s'inscrit dans le plan de gestion différenciée de Loire-Authion, destiné à répondre aux impératifs écologiques.

Des chantiers près de **chez vous**

L'autel de l'église de Corné est de retour

Les **églises** se refont une **beauté**

Tandis que le chœur de l'église de Corné a retrouvé son autel (mis de côté pendant 26 ans), l'horloge de Brain-sur-l'Authion retrouvera très prochainement son aiguille qui avait été démontée il y a quelques années. À Bauné, la tourelle sera restaurée et les cloches descendues et envoyées en restauration. Une intervention qui n'a lieu que tous les 300 à 400 ans ! Le chantier de La Bohalle a quant à lui démarré fin janvier.

Le futur groupe scolaire en construction

Future école à Corné

Les travaux du groupe scolaire se poursuivent à Corné. En parallèle du chantier sur le terrain du futur bâtiment, des interventions sont aussi à prévoir rue de Bellevue entre mai et juillet. Pour accueillir enfants et familles dans de bonnes conditions, la chaussée et les trottoirs doivent en effet être réaménagés. Le nouveau groupe scolaire sera baptisé « Groupe scolaire Les Moulins ».

Confort des routes

Restauration et entretien des chaussées, reprise de trottoirs et d'accotements, petits aménagements... Loire-Authion entretient sa voirie en continu : rue Abel Pineau à Andard, trottoirs de l'église à La Bohalle, Port Martin à Brain-sur-l'Authion, Chemin du Pont du Rateau et le Voisinay à Saint-Mathurin-sur-Loire, etc.

Évacuation des eaux pluviales

Il pleut, il mouille... et l'eau ne s'écoule pas forcément bien au fur et à mesure du temps qui passe. Elle peut former une cuvette ou parfois s'évacuer au détriment des riverains. Angers Loire Métropole lancera, entre autres, plusieurs chantiers à La Rouetterie à Andard, Le Coureau à La Bohalle et La Marsaulaie à Saint-Mathurin-sur-Loire pour palier ces difficultés.

Zoom sur

Maintenance électrique

Avec plus de 200 bâtiments, Loire-Authion dispose d'un patrimoine bâti important qui nécessite une maintenance rigoureuse des installations électriques. Dans les Établissements Recevant du Public (ERP), celles-ci doivent être régulièrement contrôlées pour éviter les risques d'accidents, de surtensions ou de décharges. Plus de 60 ERP ont ainsi été vérifiés fin 2021 (tests des équipements, des lumières, des issues de secours, remplacement de matériels, etc.). Une intervention peu visible pour les habitants mais pourtant indispensable pour la sécurité de chacun.

Tous citoyens, la suite

Le diagnostic citoyen mené à partir d'octobre 2020 et jusqu'en 2021 auprès des habitants, associations, entreprises, élus et agents a permis à chacun de formuler ses attentes, besoins et idées. Les nombreuses expressions recueillies prouvent que les acteurs de ce territoire souhaitent pouvoir contribuer à la ville citoyenne à condition de se savoir entendus et respectés.
Loire-Authion finalise désormais l'écriture de son projet citoyen de territoire, assorti d'une feuille de route d'une trentaine d'actions concrètes qui seront mises en place tout au long du mandat. Avant la présentation en conseil municipal d'avril, tous les habitants sont conviés à une réunion de partage et d'enrichissement du projet le samedi 12 mars prochain.

Journée « Tous citoyens » du samedi 20 novembre 2021

Journée Tous citoyens organisée le 20 novembre 2021

« La transformation démocratique ne sera réelle que si chacune et chacun se sent pleinement impliqué dans l'atteinte de nos objectifs communs. »

Jean-Charles Prono,
Maire de Loire-Authion.

Le **point sur** la **démarche**

Pour concevoir son projet citoyen, Loire-Authion a d'abord réalisé un diagnostic collectif qui recense les atouts du territoire, les manques ou dysfonctionnements constatés individuellement ou collectivement, et les envies des uns et des autres. De septembre 2020 à octobre 2021, 45 élus, 120 agents et environ 500 citoyens ont participé à l'élaboration de ce diagnostic (ateliers agents et élus fin 2020 et début 2021, consultation en septembre et octobre 2021, soirée des entreprises le 19 novembre et journée Tous citoyens le 20 novembre).

Sur la base du diagnostic ainsi réalisé et aidés par l'association Empreintes citoyennes, les élus ont travaillé à une première ébauche du projet citoyen de Loire-Authion les 8 et 15 janvier 2022. Ils ont ensuite associé les agents le 24 février pour réfléchir très concrètement à la mise en œuvre des actions identifiées comme prioritaires (voir pages suivantes).

À noter

RENDEZ-VOUS **LE 12 MARS !**

Réunion publique de finalisation du projet citoyen de territoire

Samedi 12 mars de 9h30 à 12h
Salle des fêtes de La Bohalle, place Charles de Gaulle

Présentation et relecture collective du projet.
Matinée animée par l'association Empreintes citoyennes.
Le document final sera soumis au vote du consdeil municipal le 5 avril 2022.

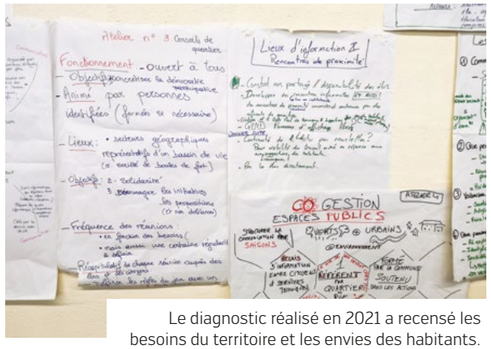

Le diagnostic réalisé en 2021 a recensé les besoins du territoire et les envies des habitants.

« Le projet citoyen de territoire de Loire-Authion traduit l'engagement municipal en faveur d'une commune durable, solidaire, engagée, respectueuse, conviviale, dynamique, qui valorise la diversité, agit en proximité et facilite le faire-ensemble… Une commune où la citoyenneté fait sens pour rassembler habitants, associations, entreprises, agents et élus et élaborer de nouvelles pratiques démocratiques. Il a pour ambition de créer une identité loire-authienne tout en préservant la culture de chacun des villages ; développer des services de qualité et de même niveau pour tous, dans le souci de la proximité et de la solidarité ; et cultiver un intérêt politique favorable à l'engagement citoyen. »

Extrait du projet citoyen de territoire actuellement en cours d'écriture.

Des **projets amorcés** dès **2022**

Identifiées à l'occasion du diagnostic, plusieurs actions ont d'ores et déjà été amorcées par la collectivité pour 2022. Elles visent la proximité habitants / agents / élus, l'expression du plus grand nombre et la simplification des démarches administratives.

Adapter l'**organisation** des **services** et la **présence** des **élus** aux **besoins** des **usagers**

France Services à **Andard**

Pour faciliter la réalisation des démarches administratives du quotidien, France Services ouvrira à la mairie annexe d'Andard et offrira un « bouquet de services » comme l'obtention de papiers d'identité, l'agence postale, les permanences d'un conciliateur de justice et l'accès privilégié à des partenaires tels que Pôle emploi, la CAF, l'assurance retraite, la CPAM, etc. Les habitants pourront également y être accompagnés dans leurs démarches en ligne. Le Centre Communal d'Action Sociale (CCAS) rejoindra également ces locaux. France Services sera opérationnelle à l'été 2022.

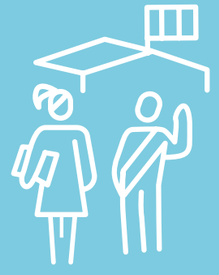

Permanences élus

À partir du 26 mars, le maire de Loire-Authion assure des permanences sans rendez-vous dans les mairies annexes chaque samedi de 10h à 12h. Accessibles sans rendez-vous, ces temps de rencontre sont ouverts aux habitants, associations et entreprises, quel que soit le lieu de résidence ou d'implantation. Dans la mesure du possible, le maire sera accompagné d'autres conseillers municipaux, maires délégués ou adjoints.

Numéro de **téléphone unique**

Mi-2022, Loire-Authion se dotera d'un numéro de téléphone unique pour faciliter l'identification de la mairie et l'accès à ses services. Ce dispositif vise à éviter la multiplication des numéros pour contacter les services municipaux. Les habitants seront alors accueillis par les agents du standard téléphonique puis redirigés vers les bons interlocuteurs. Proximité et efficience sont au cœur de cette réorganisation de l'accueil à Loire-Authion.

Une **communauté** des **facilitateurs**

Sur la base du volontariat, plusieurs agents et élus ont créé la communauté des facilitateurs de Loire-Authion, une équipe formée aux outils de facilitation que l'on appelle « l'intelligence collective », pour animer des réunions, produire des idées et trouver des solutions à plusieurs. Cette communauté aide à mettre en place des projets et à renouveler les méthodes de travail. Elle intervient aussi sur les temps d'échanges avec les habitants, pour faciliter l'expression et le respect de la parole de chacun.

Permettre à **chacun** de s'**impliquer** pour la **qualité** de **vie** à **Loire-Authion**

Conseils de **quartier**

Au sein-même de la commune, Loire-Authion reconnait les diversités au niveau des territoires, des ressources et des besoins des habitants. Pour donner l'opportunité aux citoyens de prendre part aux décisions qui concernent la qualité de vie de leur environnement proche, des conseils de quartier pourront être institués à la demande d'un collectif d'habitants ou d'un bassin de vie.

Conseil municipal des **enfants** et des **jeunes**

Parce que la citoyenneté s'acquiert, son apprentissage est un des volets du projet éducatif de territoire. À travers le conseil municipal des enfants, la commune entend permettre leur engagement dans la vie locale et le développement de projets à hauteur d'enfants. De même, le conseil municipal des jeunes pour les 12-18 ans devrait être une belle expérience de coopération et de démocratie.

Cogestion des **espaces verts**

Pour continuer à construire une commune engagée dans la transition écologique, la propreté et le respect de l'environnement ne peuvent pas relever de la seule responsabilité des services municipaux. Dans ce sens, Loire-Authion a pour projet d'expérimenter la cogestion des espaces verts, pour une coopération réussie entre habitants et agents, un échange sur les pratiques, une transmission des savoirs et une sensibilisation du plus grand nombre.

Club d'**entreprises**

Les acteurs économiques locaux offrent de l'emploi, des services, de la proximité… en jouant un rôle sociétal et parfois social. Loire-Authion souhaite les soutenir pour faciliter leur ancrage territorial et encourager les dynamiques partenariales. Un club d'entreprises serait ainsi créé courant 2022.

« Une démarche expérimentale »

« À travers le projet citoyen de territoire, il s'agit non seulement de mettre en place des actions, mais aussi de découvrir de nouvelles méthodes de gouvernance, d'innover pour répondre aux enjeux de notre territoire et d'être créatifs pour élaborer l'identité de Loire-Authion. C'est pourquoi nous allons tester de nouveaux dispositifs et actions. Pour cela, nous affirmons et défendons le principe d'expérimentation dans la mise en œuvre de ce projet citoyen. Si certaines choses ne fonctionnent pas, il faudra réadapter mais aussi prioriser car tout ne pourra pas être fait en même temps. Les moyens humains et financiers de la collectivité seront aussi pris en compte pour toujours inscrire notre démarche dans le réalisme qui s'impose à nous tous. »

Laurence Brossard, *adjointe à la participation citoyenne*

La **consultation** des **habitants**

Deux projets menés à **Loire-Authion** avec les **habitants**

D'une manière générale, Loire-Authion souhaite se doter d'un cadre méthodologique de la participation, qui pourra s'appliquer à chaque projet structurant. Systématiquement adapté aux enjeux et aux publics, il se traduira par différentes modalités de participation, pouvant aller de la consultation à la codécision. Les rythmes scolaires et la restructuration du bourg de Bauné ont inauguré cette nouvelle méthode de travail.

Rythmes scolaires, où en est-on ?

Du 14 au 26 janvier, Loire-Authion a consulté les parents sur l'organisation scolaire et le rythme de l'enfant. En tenant compte des échanges menés en 2021 avec les enseignants, les familles, les conseils d'écoles et les parents, la commune a demandé aux familles de se positionner en faveur de la semaine de 4 jours ou de 4,5 jours. L'organisation et le contrôle des avis émis en ligne ont été confiés à un huissier de justice pour garantir l'exactitude des résultats, la sécurité et la confidentialité des réponses.

1 038 parents se sont ainsi exprimées en janvier, sur les 2 342 recensés via le portail familles à Loire-Authion, soit un taux de participation de 44,32 %. Le choix des familles reste très partagé entre la semaine de 4 jours et la semaine de 4,5 jours. Les résultats par communes déléguées sont à retrouver sur le portail famille et sur loire-authion.fr. Le choix des familles ne vaut pas décision mais était destiné à éclairer le vote des conseils d'école et des élus. Les agents communaux intervenant auprès des enfants ont aussi donné leur avis : 59,30 % de participation dont 72,55 % pour la semaine de 4 jours et 27,45 % pour 4,5 jours.

Informés de l'avis des familles qu'ils représentent, les conseils d'école voteront fin février – début mars, c'est-à-dire pendant la diffusion du présent magazine.

Loire-Authion compte 10 conseils d'école (1 par école) c'est pourquoi 10 votes seront exprimés par les représentants des parents d'élèves, les enseignants. Les élus de la commune ne prendront pas part au vote lors des conseils d'école. Cette posture de neutralité est le gage de ne pas influencer les choix qui s'exprimeront lors des différents conseils d'école, avant le conseil municipal. Les élus écouteront et rapporteront auprès du conseil municipal du 5 avril, l'ensemble des échanges afin d'éclairer le choix des élus qui s'inscrira dans une vision générale de Loire-Authion.

Quelle décision ?

L'organisation retenue pour la rentrée 2022 sera celle qui aura recueilli la majorité des votes des conseils d'écoles et la majorité des votes du conseil municipal.

L'organisation actuelle sera maintenue si les votes du conseil municipal et des conseils d'école sont différents. Les résultats seront transmis au Directeur Académique des Services de l'Éducation Nationale (DASEN) pour validation définitive.

Rentrée des classes, septembre 2021

Bauné demain, RDV reporté au 24 février

Initialement prévu le 20 janvier, l'atelier Bauné demain a été annulé en raison du contexte sanitaire. Il a été reporté au 24 février à 19h, salle Jacky Beillard. Ouvert à tous, il s'inscrit dans la continuité des déambulations urbaines de novembre et décembre. Il aura pour objectif de croiser les regards et les représentations du bourg entre habitants et élus. Les participants rejoindront des groupes de travail et de réflexion thématique : mobilités, espaces publics, architecture et usages activités des habitants et utilisations de l'espace public).

Infos
02 41 57 36 08 /
conctact@loire-authion.fr

Participer à la **vie démocratique**

Des **temps forts** de la **démocratie** à **Loire-Authion**

La démocratie et son fonctionnement reposent sur le citoyen qui, par ses actions, s'engage et la fait vivre. Directement ou par l'intermédiaire de ses représentants, il porte alors sa voix pour défendre l'intérêt général. Si Loire-Authion ne pilote pas tous les projets démocratiques qui ont lieu sur son territoire, elle les accompagne et les porte à la connaissance de tous.

Centre pénitentiaire, consultation préalable

Initialement prévu à Trélazé, le transfert de la prison d'Angers est aujourd'hui envisagé à Loire-Authion. Une procédure de concertation préalable est à ce titre menée du 18 janvier au 14 mars. Pendant presque deux mois, les habitants peuvent ainsi s'informer et s'exprimer auprès de l'Agence Publique pour l'Immobilier de la Justice (APIJ) via les dossiers de consultation, pendant les permanences, en réunion publique et en atelier. Viendra ensuite un temps d'enquête publique en 2023.

Si Loire-Authion n'a pas d'objection de principe, elle entend cependant défendre l'intérêt de ses habitants et anticiper les impacts d'un tel équipement sur le territoire.

Comme un écho aux Rencontres de la mobilité de 2021, le projet de construction questionne lui aussi l'organisation des mobilités à Loire-Authion. Avec près de 1 300 personnes 7 jours/7 et 24h/24, comment en effet ne pas tenir compte de l'engorgement déjà actuel de la RD 347 ? La présence d'un tel établissement met en lumière les fragilités déjà identifiées et renforce cette conviction que les mobilités sont un enjeu pour le territoire.

Aussi les élus ont exprimé à l'unanimité et confirmé leur mobilisation sur ces questions lors du conseil municipal de février : études sur le recalibrage de la RD 347 lancées dès cette année (place des transports en commun sur cet axe), amplification de l'offre de bus dès 2023, franchissements piétons et vélos de la RD 347, liaisons douces entre la gare de La Bohalle et Brain-sur-l'Authion, etc. Prison ou pas prison, ils porteront leurs réflexions à l'échelle d'Angers Loire Métropole et du département, pour une approche globale de cette problématique et une prise en compte de tous les utilisateurs des infrastructures de transport à l'Est de l'agglomération angevine.

Élections 2022

Les élections présidentielles et législatives auront respectivement lieu les 10 et 24 avril et les 12 et 19 juin.

Inscriptions jusqu'au 4 mars

Les modalités d'inscription sur les listes électorales ont changé depuis la mise en place du Répertoire Électoral Unique (REU). Géré par l'INSEE, il inscrit automatiquement les jeunes à 18 ans. Ce n'est cependant pas systématique pour les nouveaux habitants c'est pourquoi il faut faire la démarche d'inscription auprès de la mairie d'emménagement. Le REU a mis fin au principe de révision annuelle des listes électorales qui sont désormais mises à jour en temps réel. Il est donc possible de s'inscrire jusqu'au 4 mars 2022 pour les élections d'avril et de juin 2022.

Vote par procuration

Absent le jour du vote ? Pensez à la procuration ! Pour cela, il faut se rendre en personne au tribunal judiciaire de son lieu de domicile ou de travail, dans un commissariat de police ou une gendarmerie. Il faut y présenter un justificatif d'identité et y remplir un formulaire indiquant l'identité de la personne mandatée qui doit être impérativement inscrite sur la liste électorale de Loire-Authion. Même si les procurations établies l'avant-veille ou la veille du scrutin ne peuvent pas être refusées, il est possible qu'elles ne soient pas arrivées dans le bureau de vote le jour du scrutin. La démarche en ligne reste cependant fortement recommandée pour gagner du temps et limiter les pertes associées : elections.interieur.gouv.fr.

Cette dématérialisation ne dispense pas l'électeur de se rendre dans un des lieux visés ci-dessus.

Infos
02 41 57 36 08 /
elections@loire-authion.fr

L'art contemporain à la Galerie Hors-Champ

La Galerie Hors-Champ, espace d'exposition situé à Saint-Mathurin-sur-Loire, rouvrira en avril pour une nouvelle saison dédiée à la création contemporaine. Expositions et ateliers sont au programme jusqu'à la fin de l'automne !

Flop, invité de la saison culturelle 2021/2022 ouvrira le bal du 6 au 24 avril.
Cet artiste pluridisciplinaire a déjà offert deux expériences lumineuses à un public conquis : *Travel-llling* en décembre 2021 et *Dal Vivo* le 16 février. Sa nouvelle exposition *Va-et-Vient* regroupera ses créations et celles réalisées dans le cadre des TAP et d'ateliers avec le BricoLAb (en partenariat avec l'AICLA) au cours de la saison culturelle.

Hélène Delépine, artiste céramiste lui emboîtera le pas du 30 avril au 12 juin (voir encadré).

D'autres artistes professionnels investiront la galerie jusqu'à la fin de l'automne dans le cadre de la mise à disposition du lieu. Nouveauté cette année : les artistes recevront une rémunération au titre du droit d'exposition, un soutien affirmé de la commune à la création contemporaine.

en savoir +
Programmation complète prochainement sur
loire-authion.fr

Œuvre de l'exposition *Va-et-vient*, Flop

HÉLÈNE DELÉPINE, LA TERRE COMME ÉLÉMENT

La céramiste Hélène Delépine exposera à la galerie Hors-Champ du 30 avril au 12 juin dans le cadre d'un partenariat avec le Fonds Régional d'Art Contemporain (FRAC) des Pays de la Loire et le Département de Maine-et-Loire. L'artiste, dont la terre est le matériau de prédilection, réalisera une œuvre originale consacrée à Loire-Authion. Elle animera également des ateliers à destination des maternelles sur le temps scolaire et aussi des ateliers grand public les samedis 14 et 21 mai (sur inscription).
—
Plus d'infos : culture@loire-authion.fr / 02 52 21 04 05

30 avril, la médiathèque devient jardin

Parce que « l'homme est un être culturel par nature et naturel par culture » (Edgar Morin), Loire-Authion organisera un après-midi festif et ludique à la médiathèque de Brain-sur-l'Authion le 30 avril prochain sur la thématique *Cultivons nos jardins*. En lien avec le fonds documentaire Fleuves et végétal, nature et culture seront en effet à l'honneur avec l'inauguration de la grainothèque du Réseau Médiathèque[S], des lectures pour petits et grands sur le thème des jardins et une rencontre-conférence autour des graines. La rencontre se clôturera en soirée avec le spectacle *Le jardin aux oiseaux* à 18h30, programmé dans le cadre de la saison culturelle. Une balade haute en couleurs dans les marais, en compagnie des Chanteurs d'oiseaux qui trillent, sifflent et gazouillent. Cri d'alarme d'un merle, cri d'effroi d'un geai, chant d'amour d'un pinson… un voyage musical unique aux sonorités lointaines et familières. Bref, un concert interprété dans la langue universelle des oiseaux ! Gratuit, sur réservation.
Programme détaillé à découvrir sur **mediatheques-loire-authion.fr**
Les jardins familiaux de Brain-sur-l'Authion, contributeurs de la grainothèque, ouvriront les festivités une semaine auparavant avec un après-midi portes-ouvertes sur leur terrain : présentation des jardins, vente de plants de légumes et fleurs, activités ludiques… (23 avril de 14h à 17h30).

LA saison culturelle se construit ensemble !

Le spectacle vivant est riche de rencontres et de découvertes. C'est d'autant plus vrai lorsque la programmation est le fruit de partenariats et d'échanges avec les acteurs de la commune et des environs. Pour la 2e partie de sa saison culturelle, Loire-Authion fait la part belle à de nouveaux projets.

Autour de la danse tout d'abord, avec la Compagnie La Parenthèse qui présentera *L'ambition d'être tendre* le samedi 2 avril à Andard. Un spectacle où la danse est si puissante et investie qu'elle flirte avec l'intensité des cérémonies rituelles… En amont du spectacle, les danseuses et danseurs de l'association *On y danse* créeront *La joie de…* avec Christophe Garcia, le chorégraphe de la compagnie. Une chorégraphie présentée en 1re partie de soirée. Un beau défi pour cette association locale !

L'ambition d'être tendre

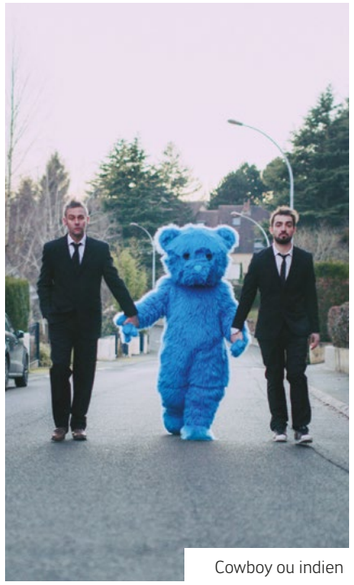
Cowboy ou indien

De son côté, la journée en plein air du samedi 7 mai a été imaginée en lien étroit avec l'AICLA. RDV à la maison des habitants de Bauné autour du spectacle pour ados et adultes *Cowboy ou indien* du Groupe Déjà. Un théâtre de rue drôle, émouvant et grinçant, mené par un duo de frères que tout oppose et réunit à la fois. Et parce que les temps de convivialité et d'échanges se sont faits rares ces derniers temps, l'AICLA proposera des animations ludiques dans l'après-midi et des fouées avant le spectacle.

La saison culturelle s'inscrit également dans le paysage culturel plus large de l'agglomération d'Angers en s'associant au Théâtre de l'Hôtel de Ville de Saint-Barthélémy-d'Anjou (THV), pour le festival jeune public *Zone de Turbulences* début mars. À cette occasion, la Compagnie Mouton Carré présentera *Le complexe du pingouin*, les aventures d'un pingouin-marionnette en quête d'envol…

La 2e partie de cette saison culturelle promet ainsi de belles parenthèses à partager en famille ou entre amis. Dix occasions de vivre des instants privilégiés de qualité et un bouquet final le 4 juin avec *Rives d'été* (voir encadré).
—
Une belle et riche programmation à découvrir sur **loire-authion.fr**.

Le +

RIVES D'ÉTÉ, QUAND CULTURE RIME AVEC NATURE !

Rives d'été, c'est le nouvel événement de fin de saison culturelle et de lancement des animations estivales que la commune vous invite à découvrir et à partager le 4 juin prochain à Andard. Organisé sur les bords de l'Authion, ce rendez-vous est aussi et surtout l'occasion de valoriser la richesse de notre cadre de vie et des espaces naturels sensibles de Loire-Authion. Il inaugurera d'ailleurs de nouveaux sentiers d'interprétation.

Spectacles, concerts, animations pédagogiques et pique-nique partagé seront au programme d'une journée assurément festive et conviviale, gratuite et ouverte à tous.

Des **espèces rares** et **menacées** à **Loire-Authion**

Depuis 2019, la commune est associée à la Chambre d'Agriculture des Pays-de-la-Loire et au Centre Permanent d'Initiatives pour l'Environnement Loire-Anjou (CPIE) pour réaliser des diagnostics agro-écologiques, des inventaires biologiques et élaborer des recommandations pour les agriculteurs désireux d'adopter des pratiques plus respectueuses de la biodiversité. Les inventaires menés dans une quinzaine d'exploitations ont permis d'identifier plus de 4 800 espèces animales et végétales sur le territoire. À titre d'exemple, 38 espèces de coccinelles ont été observées à Loire-Authion.

Des **espèces rares, originales** et **nouvelles** pour le **département** ont été **observées** :

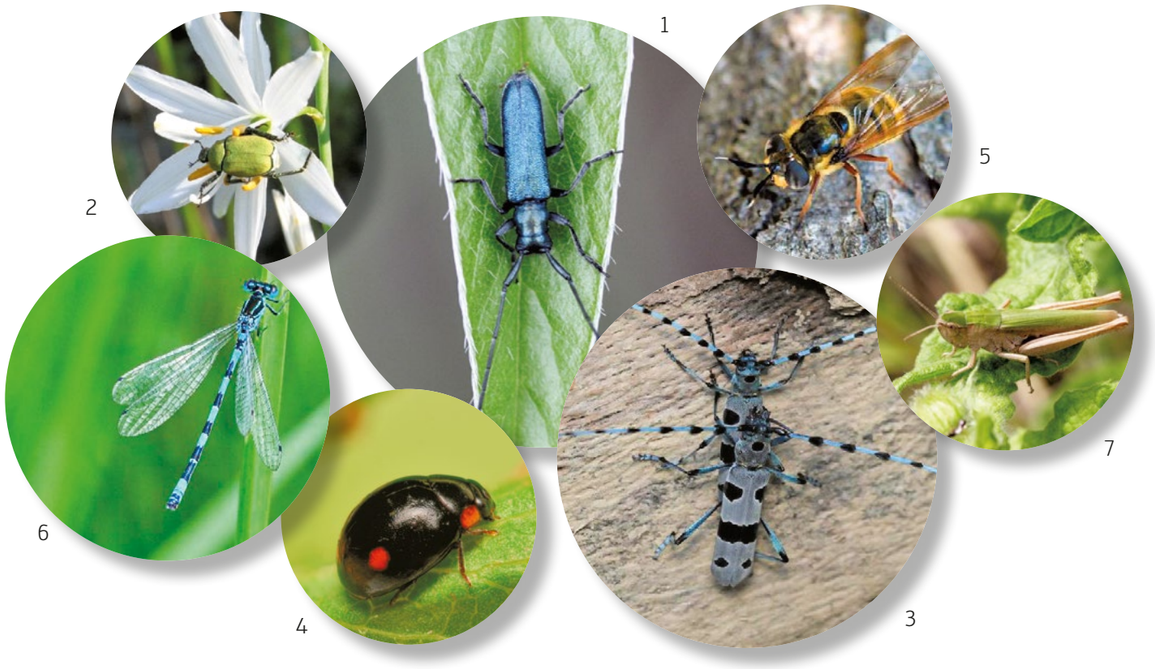

1 - *Agapanthia intermedia* (Andard), **Longicorne nouveau en 49**

2 - *Hoplia argentea* (Andard), **Hoplie rare en 49**

3 - *Rosalie des Alpes* (Saint-Mathurin-sur-Loire), **Espèce protégée**

4 - *Hyperaspis reppensis* (Brain-sur-l'Authion), **Coccinelle rare en France,**

5 - *Callicera spinolae* (Saint-Mathurin-sur-Loire), **Syrphe rare en Pays-de-la-Loire**

6 - *Agrion de mercure* (Andard, Bauné), **Libellule protégée**

7 - *Criquet verte-échine* (Andard, Bauné, Brain-sur-l'Authion, Saint-Mathurin-sur-Loire)

à savoir

Amis promeneurs, randonneurs et cyclistes, les bermes sont des réservoirs de biodiversité très souvent abîmés par les passages répétés. Aussi, merci de préférer les routes et les chemins pour circuler. Pour rappel, ces bandes enherbées sont très souvent des propriétés privées.

Environnement et **cadre de vie**

Un **partenariat gagnant – gagnant**

Chaque automne depuis 2011, les lycées agricoles de Pouillé et du Fresne organisent chacun deux après-midi de chantiers écoles avec 24 élèves encadrés par leurs enseignants. D'une part les élèves s'initient au terrain, pour une meilleure connaissance du fonctionnement des milieux naturels mais aussi de leur gestion. D'autre part, la collectivité peut maintenir l'ouverture des milieux marécageux grâce à ces travaux d'émondage des frênes, coupe et arrachage de saules. Merci aux lycéens !

Brûlage des **déchets verts**

À l'approche du printemps, la tentation est grande de se remettre au jardinage. Cependant, au-delà des possibles troubles du voisinage générés par les odeurs et la fumée, et des risques d'incendie, le brûlage à l'air libre émet de nombreux polluants qui véhiculent des composés cancérigènes. C'est pourquoi il est interdit partout en France et expose les contrevenants à une amende de 750 €. 50 kg de déchets verts brûlés, ce sont autant de polluants rejetés que 6 000 km de parcours en voiture diesel et 3 mois de chauffage au fioul dans un pavillon. Préférez le compostage, le broyage, le paillage et les dépôts en déchèterie !

Projet agricole et **alimentaire** de **territoire**

Après les ateliers de concertation ouverts aux acteurs du monde économique, de la restauration collective et de l'agriculture fin 2021, Loire-Authion poursuit l'élaboration de son Projet Agricole et Alimentaire de Territoire (PAAT). Une réunion du comité de pilotage Transition écologique est prévue le 7 mars pour finaliser la feuille de route. La suite dans le prochain magazine pour découvrir le programme d'actions !

Balades pédagogiques à la **ferme**

Annulées en 2021 pour des raisons sanitaires, les balades à la ferme reviennent en 2022 dans deux exploitations ayant participé aux diagnostics agro-écologiques : La Métairie à Andard et l'Aiguillette / EARL Val d'Authion à La Daguenière. Ces exploitations agricoles de Loire-Authion ouvriront leurs portes aux habitants pour y découvrir la biodiversité qui s'y développe. Avec du matériel d'observation mis à disposition, petits et grands découvriront les principaux critères d'identification et les modes de vie des espèces observées. Les visites seront assurées par un naturaliste du CPIE (21 mai, voir page 35).

Pour une **ville propre** et **entretenue**

Même si les services techniques assurent l'entretien de la commune, le nettoyage, le désherbage et le dégagement des trottoirs (neige et verglas) reviennent aussi en partie aux riverains. Main dans la main, habitants et agents peuvent agir ensemble pour garantir la qualité de vie à Loire-Authion. Les déjections canines, mégots et autres détritus altèrent aussi nos perceptions et sont un danger pour l'environnement. Ensemble, soyons vigilants !

Graine de talent

Célia Dolay, meilleure apprentie de France

Elle a décroché le précieux sésame à la finale nationale en novembre dernier ! Célia Dolay a été élue meilleure apprentie de France en coiffure masculine, après un parcours sans faute avec trois médailles d'or autour du cou. « *Mon travail et mon investissement ont payé. Je me suis entraînée 8 à 9h par semaine le midi sur mes temps de pause, le soir après la fermeture du salon et même le week-end. Nous avons deux épreuves, une sur tête et une sur modèle. J'ai su créer des coiffures originales et ainsi me démarquer de mes concurrents.* » Passionnée de coiffure depuis toute petite, elle effectue son apprentissage – Certificat d'Aptitude Professionnelle (CAP) puis Brevet Professionnel (BP) – depuis 3 ans au Salon by Sarah à Saint-Mathurin-sur-Loire. « *Sarah, ma responsable, m'a initiée aux concours et j'y ai pris goût !* »

—

Retrouvez le témoignage complet de Célia Dolay sur loire-authion.fr

Célia Dolay derrière sa création originale

Recensement citoyen QUEZAKO ?

Tous les jeunes de nationalité française, filles et garçons, doivent obligatoirement se faire recenser à la mairie de leur domicile entre le jour anniversaire de leurs 16 ans et la fin du 3e mois suivant. Une fois cette démarche effectuée, le jeune recevra une attestation de recensement qui lui permettra d'être convoqué à la Journée Défense et Citoyenneté mais aussi de s'inscrire à des examens et concours (Bac, permis de conduire…). Il sera également inscrit automatiquement sur les listes électorales à 18 ans.

—

En savoir plus sur loire-authion.fr.

Animations famille de l'AICLA

Au centre social l'AICLA, Fannie Cailleau est référente famille. Elle leur concocte un programme varié et adapté. « *Chaque 2e jeudi du mois, je coanime une soirée avec une psychologue sur des sujets comme les écrans, le sommeil, le COVID, les violences, etc. L'entrée se fait sur inscription et adhésion à l'AICLA.* », nous explique-t-elle. « *En parallèle, je travaille aussi sur des actions plus ponctuelles comme un atelier chaque jeudi des vacances scolaires avec le relais petite enfance : motricité, éveil, petit bricolage, etc. J'ai aussi aidé à la création de deux groupes autogérés par 22 parents. En s'appuyant sur l'approche Faber et Mazlish, ils organisent des rencontres régulières pour changer le regard qu'on peut porter sur les enfants (trouver les mots justes, accueillir les sentiments négatifs, etc.). Un 1er thème portait sur l'écoute et la parole. Les prochains se concentreront sur les relations dans la fratrie* ». Pour la suite, Fannie lance un appel à volontaires : « *J'aimerais étoffer le collectif de familles qui existe déjà, pour des projets et événements qui leur ressemblent et leur conviennent. Prochaine sortie prévue en avril au zoo de Beauval !* ». Avis aux amateurs !

—

Informations et contact au 07 81 13 97 98 / famille@aicla.fr

À vivre au printemps !

En cette période où l'isolement et la solitude sont accentués par la crise sanitaire, Loire-Authion et le Centre Communal d'Action Sociale (CCAS) restent particulièrement attentifs au maintien du lien social auprès des seniors. De mars à juin, ces derniers sont invités à se retrouver pour des moments festifs et conviviaux, sous réserve que les conditions soient favorables à la tenue de ces manifestations.

Destinés aux 70 ans et plus, les repas des aînés seront échelonnés sur plus d'un mois, avec le lancement des festivités par Bauné le 13 mars, puis La Bohalle le 19 mars et Andard/Brain le 27 mars. En avril, celui de Saint-Mathurin-sur-Loire sera organisé le 3, Corné le 9 et enfin La Daguenière le 23. En parallèle, une sortie sur une journée sera proposée les 19 mai et 2 juin, avec au programme Le Mystère des Faluns le matin et repas fouées au Caveau à Doué-la-Fontaine, puis visite de l'Atelier de la Girouetterie au Coudray-Macouard l'après-midi.

Repas des aînés à Saint-Mathurin-sur-Loire

en savoir +

Retrouvez le programme détaillé des animations et les modalités pratiques dans les pages agenda du magazine et sur **loire-authion.fr**

Résidences autonomie, projets d'établissement en écriture

Fresque à l'accueil du Village du Parc à Andard

Document de référence devenu obligatoire depuis 2002, il définit les objectifs du CCAS de Loire-Authion en matière de qualité des prestations proposées aux habitants des résidences. Depuis septembre dernier, élus et professionnels des résidences Port la Vallée et Le village du Parc se sont réunis en différents groupe de travail. En parallèle, les deux conseils de la vie sociale, constitués de représentants des résidents et de leurs familles, ont été consultés. Ces contributions constituent le socle des valeurs et des principes d'intervention qui seront déclinés dans les deux projets d'établissement présentés au Conseil d'administration du CCAS en avril prochain. En complément des évaluations internes réalisées en 2021, ces travaux effectués durant ces quelques mois permettront de définir des enjeux stratégiques clairs pour améliorer la qualité de service pour les cinq années à venir dans les deux résidences autonomie.

zoom sur

UNIS-CITÉ : UNE NOUVELLE ÉQUIPE EN ACTION

Depuis le 8 février, une nouvelle équipe de 4 jeunes en service civique assure des visites de convivialité au domicile des personnes âgées isolées les mardis après-midi, mercredis et jeudis. Pendant leur mission, les jeunes proposent des temps d'activité collectifs, un accompagnement aux animations du CCAS, etc. Par leur action, ils favorisent le lien social, le lien intergénérationnel, le bien-être des personnes dans leur environnement et soulage les aidants familiaux.

—

Renseignements auprès du CCAS de Loire-Authion au 02 41 68 93 76 ou ccas@loire-authion.fr

Elles font bouger Loire-Authion avec de nouveaux services mis en place et proposés sur la commune. Découverte de **quelques entreprises du territoire**, suivez le guide !

Solène Hennebique

Après une courte carrière en hydrobalnéothérapie, Solène Hennebique choisit d'évoluer vers la pédicurie podologie. Elle a installé son cabinet le 3 novembre dernier dans la maison médicale de Corné, 6 place Jan Rolland. Son activité : soins pour tous maux de pied à tout âge, conception de petits appareillages pour ongles/orteils, bilans podologiques et fabrication de semelles orthopédiques. Consultation sur rendez-vous, interventions à domicile et en EHPAD.

—

Contact : 02 41 47 34 07 / hennebique.pod49@gmail.com

BGÉnergies

Fort d'une quinzaine d'années d'expériences dans des petites et grandes entreprises, Guewen Bonutto a créé BGÉnergies le 20 août 2021 à Corné. Cet artisan en plomberie, chauffage, climatisation et électricité est spécialisé dans la rénovation de l'habitat. La certification RGE QUALIPAC de son entreprise permet à ses clients qui souhaitent remplacer leur système de chauffage, notamment des pompes à chaleur, de bénéficier des aides de l'État.

—

Contact : 06 66 01 34 15 / bgenergies49@gmail.com

En toute effervescence

Auparavant assistante de direction dans un grand groupe, Sandra Lelièvre a créé son agence d'organisation de mariages et d'événements privés sur mesure en octobre 2021. Cette artiste peintre amateure accompagne ses clients dans la création et la préparation de leurs événements : organisation complète ou partielle, décoration, coordination le jour J, etc.

—

Contact : 06 13 97 51 66 / sandra@en-toute-effervescence.fr
Site web : en-toute-effervescence.com
Facebook et Instagram : entouteeffervescence

L'Atelier de Justine

Gérante du « Au 37 Art Coiff » à Andard, Justine Gaillet-Gentel a ouvert un nouveau salon de coiffure le 1er décembre dernier au 10 rue Port la Vallée à Saint-Mathurin-sur-Loire. Nathalie Ménard, l'ancienne propriétaire, continue d'y exercer son métier. Justine est présente à Saint-Mathurin-sur-Loire les mardis et jeudis (les autres jours à Andard). Horaires : mardi au vendredi, de 9h à 12h et de 14h à 19h ; samedi de 8h à 16h.

—

Contact : 02 41 57 05 86 / atelierdejustine49@gmail.com
Site web : atelierdejustine.com
Facebook : AtelierDeJustine49

Acteurs et **actrices** du territoire

Lucie Lacroix

Naturopathe et réflexologue à Saint-Mathurin-sur-Loire, Lucie Lacroix accompagne ses clients dans leur bien-être par le biais de moyens naturels et les aide face à différentes problématiques : troubles ostéo-articulaires, digestifs, cutanés, hormonaux, nerveux, etc. Elle reçoit à son cabinet situé 5 levée du Roi René à Saint-Mathurin-sur-Loire.

—

Contact : 06 49 66 47 39 /
lucie.lacroixnaturopathie@gmail.com
Site web : lucielacroix-naturopathie.com
Facebook : LLnaturopathe
Instagram : lucielacroix.naturopathe

L'accord du cœur

Marine Blondel est thérapeute en massages bien-être et soins énergétiques, art-thérapie, relaxation coréenne, etc. Son objectif : de la douceur pour les corps et les cœurs ! Après une première installation à Angers en 2017 et un voyage en 2019, elle a posé ses valises à La Bohalle en juillet dernier. Elle a aménagé son cabinet au 2 impasse de la gare où elle reçoit sur rendez-vous du lundi au vendredi, de 9h à 12h et de 14h à 17h.

—

Contact : 06 98 63 17 30 / blondelmarine@gmail.com
Facebook : L'accord du cœur
Instagram : accorducoeur

Valtik

Passionné d'informatique, Valentin Leroux a toujours voulu exercer ce métier. Après plusieurs années d'expériences en petites et grandes structures, il a créé sa micro-entreprise le 27 août 2021 à Corné. Valtik propose ses services de réparation pour particuliers et professionnels à domicile. Il vend du matériel informatique et des solutions plutôt destinées aux professionnels pour les sauvegardes, la configuration réseau et la gestion des données.

—

Contact : 06 71 15 33 24 / valentin_leroux@live.fr
Facebook : Valtik

Se faire CONNAÎTRE

- **Créez gratuitement votre fiche contact dans l'annuaire du site web de Loire-Authion. Vous pourrez la modifier à tout moment.**
- **Nouvelle entreprise ou nouveauté dans l'entreprise : contactez la direction de la communication pour paraître dans ce magazine : communication@loire-authion.fr**

Portrait d'asso

Association Angevine de Scoutisme Laïque

Membre de la fédération des éclaireuses et éclaireurs, l'Association Angevine de Scoutisme Laïque (AASL) se définit comme une association d'éducation complémentaire à la famille et à l'école. « *Notre but est d'aider les jeunes à développer leur autonomie, leur équilibre physique et psychique, selon les objectifs pédagogiques définis chaque année* », explique Halifa Boueni, membre de l'association. « *Le scoutisme est un apprentissage de la vie en groupe. Il repose sur des valeurs fortes, telles que la solidarité, l'entraide et le respect.* » L'association accueille une vingtaine d'enfants de 8 à 17 ans, de Loire-Authion et des alentours. Des week-ends campés et des camps d'été sont organisés d'avril à octobre. « *Cela permet de mettre en pratique les compétences acquises et de découvrir la nature* ». En hiver, les jeunes se retrouvent le dimanche dans les locaux de l'accueil de loisirs à Andard, situé à proximité du parc municipal.

—

Contact : Halifa Boueni au 06 34 47 86 93 ou contactaasl49@gmail.com
Plus d'infos sur scoutismelaique49.com

La boule de fort au cœur du lien social

Après Les Groies à Andard et Le Centre à Corné en 2020, 5 sociétés de boule de fort ont été labellisées « Société Cœur de Village » le 4 février dernier. Il s'agit de L'Union et Le Politard (Saint-Mathurin-sur-Loire), Les Cultivateurs (Brain-sur-L'Authion), Le Laboureur (La Bohalle) et Les Laboureurs (La Daguenière). Ce label permet à ces cercles privés de recevoir des groupes à l'occasion de rencontres conviviales ou d'événements familiaux, sans faire de démarche particulière auprès des administrations. Les « Sociétés Cœur de Village » sont renforcées dans leur vocation de lieu de rencontre, participant ainsi au maintien du lien social dans les villages. À noter que la société l'Amicale à Andard a inauguré en novembre 2021 une fresque peinte en fond de jeu et représentant les édifices emblématiques de la commune.

Signature du label « Société Cœur de Village » le 4 févier 2022.

zoom sur

DE L'ÉVEIL AU SPORT POUR LES 3-5 ANS

Le club de basket de Corné propose depuis janvier du Micro Basket, un éveil au sport pour les 3-5 ans. Cette nouvelle activité permet à cette tranche d'âge de faire du sport à Loire-Authion ! À travers des jeux, des ateliers et des parcours, les petits développent leurs capacités à courir, sauter, lancer, ramper, s'équilibrer, etc. Les cours ont lieu le samedi de 11h15 à 12h15 au complexe sportif, rue du Stade à Corné. 12 places jusqu'à juin, 24 places à partir de septembre.

—

Renseignements auprès d'Amandine Gasté : 06 21 23 11 94 ou corne@basketball49.fr

Entretien des berges de l'Authion par le SMBAA

Entretien des berges et fossés

Lorsque l'herbe est haute sur les berges des fossés et cours d'eau, les éléments de sortie des eaux ne sont pas visibles et peuvent se retrouver broyés par les engins d'entretien du Syndicat Mixte du Bassin de l'Authion et de ses Affluents (SMBAA). Le syndicat assure en effet le bon écoulement des cours d'eaux et fossés. Au moment du broyage, les conducteurs d'engins rencontrent régulièrement des bouches d'irrigation ou autres exutoires non marqués. Aussi, les habitants sont sollicités pour aider au repérage de ces éléments qui peuvent être des bouches d'irrigation, des sorties de drains ou d'assainissement non collectif (ANC), des tuyaux ou autres éléments pouvant être cachés par la végétation.

Le SMBAA et Loire-Authion invitent les propriétaires concernés à signaler ces éléments par un marqueur visuel d'au moins un mètre de hauteur et visible grâce à une couleur facile à identifier. Il revient aux exploitants-riverains de nettoyer ces éléments au plus près pour faciliter leur repérage par les chauffeurs. Le SMBAA ne prend pas en charge les dommages causés par le broyage si aucun marqueur visuel n'est installé ou visible.

Ce service de broyage est entièrement pris en charge par le SMBAA, sans participation financière des riverains. Il n'est effectué que sur les parcelles dont l'accès est laissé libre.

Infos

En savoir plus sur le SMBAA

À travers plusieurs programmes d'actions, le SMBAA participe à la restauration des milieux aquatiques, l'amélioration et le suivi de la qualité / quantité des eaux, la prévention du risque inondation et la sensibilisation des acteurs du bassin versant de l'Authion. Il intervient aussi sur les affluents de l'Authion que sont le Couasnon, le Lathan et ses propres affluents.

Plus d'informations au 02 41 79 73 81

En bref

Correspondant de presse

Le Courrier de l'Ouest recherche des personnes prêtes à s'investir en tant que correspondant de presse à Bauné, Corné, La Daguenière ou encore Saint-Mathurin-sur-Loire. Ils interviennent en complément du travail des journalistes de la Rédaction d'Angers. Informations et contact au 02 41 68 86 73 ou anouk.bouteloup@courrier-ouest.com

Inventaire des zones humides

Angers Loire Métropole a réalisé un inventaire des zones humides à Loire-Authion en 2021. Les résultats sont consultables jusqu'au 11 mars à la mairie annexe de Corné, pour avis et remarques. Cette concertation publique est l'occasion pour les agriculteurs et propriétaires de s'exprimer et demander des expertises complémentaires.

Transfert de voirie

Depuis le 1er janvier 2022, Angers Loire Métropole gère les 2 000 km de voirie des 29 communes qui la composent. Pour Loire-Authion, les routes concernées sont celles recouvertes de bitume et/ou qui disposent de réseaux d'assainissement en dessous. Les autres voies de circulation (chemins, routes non enrobées, etc.) restent sous la responsabilité de la commune.

La **politique enfance** et **jeunesse** de **Loire-Authion**

Les orientations et actions définies dans la nouvelle politique enfance et jeunesse de Loire-Authion ont été présentées au conseil municipal de décembre. Pendant la séance, Claire Vial et Hicham El Bahri, respectivement adjointe déléguée à l'éducation et conseiller municipal délégué à la jeunesse, ont précisé que « *L'accompagnement de la jeunesse, le soutien à la parentalité et la réponse à la forte hausse et diversification des besoins des familles constituent le fer de lance du projet* ».
Ces axes de politique petite enfance, enfance et jeunesse sont le 1er élément du Projet Educatif de Territoire (PEDT) qui sera complété par l'organisation scolaire à venir (voir page 16).

Claire Vial et Hicham El Bahri

Quatre orientations principales

Priorité à **court terme**

RENFORCER LES CAPACITÉS D'ACCUEIL
- 0-3 ans : accueil collectif et individuel
- 3-11 ans : accueils péri et extrascolaires

1

Principes à **promouvoir**

2
- Continuité des parcours éducatifs
- Cohérence de l'action éducative
- Accès à l'offre éducative

Méthode de **travail**

4
- Transversalité entre les services municipaux
- Partenariats et collaborations entre les acteurs sociaux

3 Grandes **lignes éducatives**

- Approche globale de prévention
- Accompagnement à la parentalité
- Implication citoyenne et vivre ensemble

Source : cabinet d'études Anater.

Six axes de **travail**

Les **axes thématiques**

(0-25 ans)

1. L'accueil de la petite enfance (0-3 ans)
2. L'animation et les loisirs dédiés à l'enfance (3-11 ans)
3. L'action dédiée à la jeunesse (12-25 ans

Les **axes transversaux**

Liés aux grandes lignes éducatives

4. Le développement d'une approche globale de la prévention
5. L'accompagnement à la parentalité
6. L'implication citoyenne & le vivre ensemble

Source : cabinet d'études Anater.

Temps de **travail** des **agents**

Depuis 2001, la durée annuelle du temps de travail est fixée à 1 607h dans les collectivités territoriales. Autorisées à maintenir leurs organisations antérieures jusqu'en 2022, ces dernières doivent y mettre fin, c'est pourquoi Loire-Authion a revu la durée et l'aménagement des temps de travail de ses agents (1 593h).

Les collectivités peuvent définir librement les modalités de mise en œuvre à condition de respecter les 1 607h et garanties minimales (durée maximale de travail hebdomadaire, amplitude maximale quotidienne, repos minimum journalier et hebdomadaire, etc.). C'est pourquoi Loire-Authion a profité de la révision des temps de travail de ses agents pour leur proposer une durée hebdomadaire supérieure et générer des RTT.

Élection de l'**adjoint** à la **maire déléguée** de **Bauné**

Christophe Pineau devient adjoint à la maire déléguée de Bauné Audrey Revereault.

Déjà pleinement investi auprès des associations de Loire-Authion, il aborde cette nouvelle mission auprès des Baunéens avec beaucoup d'enthousiasme.

Le groupe de La Minorité ne propose pas de tribune pour ce numéro.

Tribune de La **Minorité**

Agenda *des manifestations*

Programme non exhaustif au moment où nous publions LA'ctu.
Programme détaillé sur **loire-authion.fr**.
Mesures covid-19 : se renseigner auprès de l'organisateur des mesures sanitaires en vigueur.

Mars

1er au 12 mars // Exposition « Atavofigures »
Dessins originaux signés Éléonore Hérissé
Saint-Mathurin-sur-Loire
Bibliothèque Mathu'Lu / 02 41 57 09 76 / mediatheques@loire-authion.fr

1er au 30 mars, mercredi au samedi // Exposition « Portraits de femmes »
Peintures acryliques de l'artiste Eva Weniger
14h à 17h30 / Saint-Mathurin-sur-Loire
Loire Odyssée / 02 41 57 37 55 / accueil@loire-odyssee.fr

1er mars // Conseil municipal
20h / Salle des fêtes, Saint-Mathurin-sur-Loire
Commune de Loire-Authion / 02 41 57 36 08 / contact@loire-authion.fr

3 mars // Réunion des associations
20h / Salle des fêtes, Saint-Mathurin-sur-Loire
Commune de Loire-Authion / 02 41 57 36 08 / contact@loire-authion.fr

3 et 24 mars // Séance de cinéma
20h30 / Espace du Séquoia, Corné
Association culturelle de Corné
association-culturelle-corne@laposte.net

4 mars // À la découverte du BricoLAb
Visite guidée pour découvrir le lieu, son fonctionnement, les machines et l'équipe.
18h30 à 19h30 / Corné
Aicla / 06 43 12 33 96 / bricolab@aicla.fr

On lit les petits

4 mars // Rencontre « Les crimes passionnels n'existent pas »
Rencontre autour de l'ouvrage de la photographe Arianna Sanesi et des historiens Lycie Bodiou et Frédéric Chauvaud, en présence d'Arianna Sanesi et du CIDFF Maine-et-Loire
20h30 / Brain-sur-l'Authion
Médiathèque des 4 Vents / 02 41 78 66 80 / mediatheques@loire-authion.fr

5 mars // Comité de lecture ados
Sélection de livres à découvrir en avant-première, suivie d'échanges et de propositions coups de cœur
10h à 11h30 / Brain-sur-l'Authion
Médiathèque des 4 Vents / 02 41 78 66 80 / mediatheques@loire-authion.fr

5 mars // Festival Les Hérons Math' Le Son
12e édition de ce festival de rock
20h / Salle des fêtes, Saint-Mathurin-sur-Loire
Comité des fêtes de Saint-Mathurin-sur-Loire / Résa sur francebillet.com

5 au 13 mars // Théâtre « Joyeuse Pagaille »
Comédie de Régis Porte, mise en scène de Philippe Rolland de la Cie Les Arthurs
20h30 (ven. 11, sam. 5 et 12) et 15h (dim. 6 et 13) / Espace du Séquoia, Corné
Bouillards de Corné / 07 49 01 11 81 / bouillardsdecorne.fr

5 au 26 mars // Théâtre « Le béret de la tortue »
Comédie de Jean Dell et Gérard Sibleyras
20h30 (ven. 11 et 18 - sam. 5, 12, 19 et 25) et 15h30 (dim. 6, 13, 20 et 26) / La Daguenière
Théâtre de la Dague / 02 41 93 14 80, 02 41 33 89 73 ou 06 89 61 01 57

8 au 29 mars // Cycle spécial « Retrouver un sommeil de qualité »
4 séances avec techniques de relaxation, d'automassage, de respiration, gi gong...
20h à 21h30 / Saint-Mathurin-sur-Loire
Rire & Zen / 06 23 31 43 86 / rirezen@gmail.com

9 et 23 mars // On lit les petits
Temps de lecture ponctué de comptines
10h30 et 11h / Brain-sur-l'Authion le 9, Corné le 23
Médiathèque des 4 Vents et Médiathèque Bouquins Passion
mediatheques@loire-authion.fr

9 mars // Initiation à la défonceuse au BricoLAb
Atelier pour apprendre à maîtriser cet outil pour vos bricolages en bois
15h30 à 17h30 / Corné
Aicla / 06 43 12 33 96 / bricolab@aicla.fr

9, 19 et 30 mars // Ludothèque
Location de jeux de société pour tout âge
15h30 à 18h30 (mer. 9 et 30), 10h à 12h30 (sam. 30) / Centre socio-culturel Les Moulins, Corné
Récréation / 07 69 17 63 16 / recreationcorne49@gmail.com

9 mars // Spectacle jeune public « Le complexe du pingouin », Cie Le Mouton Carré
Une invitation à découvrir les aventures d'un pingouin-marionnette en quête d'envol...
18h / Salle de l'Écot, La Daguenière
LA Saison culturelle de Loire-Authion / Festival Zone de turbulences
Billetterie sur thv.fr

10 mars // Rencontre « être parents : on en parle »
Temps d'échanges et de partage de ressources dans un cadre convivial
15h30 à 17h30 / Maison des habitants, Brain-sur-l'Authion
Aicla / 07 81 13 97 98/ famille@aicla.fr

11 mars // Yoga du rire
Rire, c'est bon pour la santé !
19h30 à 20h30 / Saint-Mathurin-sur-Loire
Rire & Zen / 06 23 31 43 86 / rirezen@gmail.com

11 mars // Spectacle « Le Champs des possibles », Cie 28, Elise Noiraud
One woman show drôle et sensible, ou le parcours d'émancipation d'une jeune femme de 19 ans...
20h30 / Théâtre Léon Mousseau, Saint-Mathurin-sur-Loire
LA Saison culturelle de Loire-Authion / 02 41 57 47 77
culture@loire-authion.fr

12 mars // Réunion publique Tous citoyens
Finalisation du projet citoyen de territoire. Présentation et relecture collective du projet.
9h30 à 12h / Salle des fêtes, La Bohalle
Commune de Loire-Authion / 02 41 57 36 08 / contact@loire-authion.fr

16 mars // Le rendez-vous des petits
Un temps réservé aux tout-petits, accompagnés de leurs parents ou assistants maternels
10h30 à 11h30 / Saint-Mathurin-sur-Loire
Bibliothèque Mathu'Lu / mediatheques@loire-authion.fr

17 mars // Conférence « Pics et autres oiseaux des forêts »
Animée par Erwan Guillou, grand passionné d'oiseaux
20h30 / Saint-Mathurin-sur-Loire
Loire Odyssée / 02 41 57 37 55 / accueil@loire-odyssee.fr

18 mars // Initiation à l'impression 3D au BricoLAb
Atelier pour découvrir les bases de cette machine
18h30 à 20h30 / Corné
Aicla / 06 43 12 33 96 / bricolab@aicla.fr

19 mars // Sortie nature oiseaux des forêts
En compagnie d'un guide naturaliste pour découvrir les oiseaux de la forêt de Milly.
10h / Gennes
Loire Odyssée / 02 41 57 37 55 / accueil@loire-odyssee.fr

19 mars // Commémoration
Journée nationale du souvenir et de recueillement du 19 mars 1962 marquant la fin des combats en Algérie
11h / Saint-Mathurin-sur-Loire
F.N.A.C.A Saint-Mathurin-sur-Loire / 02 41 45 08 94 ou 06 85 27 97 70

19 mars // Atelier « chant du monde »
Partage de chants de différentes cultures et traditions
14h30 à 17h30 / Saint-Mathurin-sur-Loire
Rire & Zen / 06 23 31 43 86 / rirezen@gmail.com

20 mars // Marché de printemps
Producteurs et artisans locaux, restauration et buvette
9h à 13h / La Bohalle
Jardins de Loire / 06 80 12 80 47
lesjardinsdeloire49800@gmail.com

20 mars // Petit-déj philo
Échanges philosophiques autour d'un petit-déjeuner convivial
10h30 à 12h / Place de l'église, La Bohalle
Café associatif Le Lieu / 06 81 36 18 23
le.lieu.labohalle@gmail.com

20 mars // Théâtre « Le bonheur est dans le pré »
Comédie de Jérôme Dubois interprétée par la troupe des Artimbanques
15h à 17h30 / Espace du Séquoia, Corné
Bien vivre à la Coutardière / 02 41 54 95 57
bienvivrecoutardiere@laposte.net

26 mars // Cycle de dessin vectoriel au BricoLAb
Atelier pour apprendre les bases du logiciel FreeCad. Atelier 2 sur 2
9h30 à 11h30 / Corné
Aicla / 06 43 12 33 96 / bricolab@aicla.fr

26 mars // Carnaval des enfants de Corné
Défilé des enfants et de Monsieur Carnaval, restauration et buvette
15h à 19h / Corné
APE de Corné / ape.corne@gmail.com

26 et 27 mars // Week-end bien-être
Se ressourcer et prendre soin de soi en pleine nature
9h30 à 17h / Château de Briançon, Bauné
Rire & Zen / 06 23 31 43 86 / rirezen@gmail.com

Animations pour les seniors

Du 13 mars au 23 avril
Repas des aînés

Repas offert à tous les Loire-Authiennes et Loire-Authiens de 70 ans et plus. Une participation de 15 € sera demandée pour les accompagnateurs plus jeunes ou habitant hors Loire-Authion.

- **13 mars** / Habitants de Bauné / Salle Jacky Beillard
- **19 mars** / Habitants de La Bohalle / Salle des fêtes
- **27 mars** / Habitants d'Andard et de Brain-sur-l'Authion Espace Jeanne de Laval
- **3 avril** / Habitants de Saint-Mathurin-sur-Loire / Salle des fêtes
- **9 avril** / Habitants de Corné / Espace du Séquoia
- **23 avril** / Habitants de La Daguenière / Salle de l'Écot

Invitation envoyée aux personnes de 70 ans et plus inscrites sur les listes électorales de Loire-Authion au 30/12/21.
Si tel n'était pas votre cas et pour toute inscription, contactez le CCAS de Loire-Authion au 02 41 68 93 76 ou ccas@loire-authion.fr

19 mai ou 2 juin // Sortie Le Mystère des Faluns et Atelier de la Girouetterie

Visites, restauration et transport en car pour 35 € par personne.
7h30 à 18h / Doué-la-Fontaine et Le Coudray-Macouard
CCAS de Loire-Authion / 02 41 68 93 76 / ccas@loire-authion.fr

27 mars // Loto
Organisé par l'association Soleil d'Automne
14h à 18h30 / Salle des fêtes, Saint-Mathurin-sur-Loire
Soleil d'Automne / 06 14 99 68 54 / solautomne@soleil-saintmath.fr

30 mars // Bain de forêt en famille
Approche douce et préventive pour améliorer le bien-être en étant connecté à la nature
14h30 à 16h30 / Lieu non communiqué
Rire & Zen / 06 23 31 43 86 / rirezen@gmail.com

Avril

1er et 29 avril // Le rendez-vous des petits
Un temps réservé aux tout-petits, accompagnés de leurs parents ou assistants maternels
10h30 à 11h30 / Corné le 1er, Brain-sur-l'Authion le 29
Médiathèque Bouquins Passion et Médiathèque des 4 Vents / mediatheques@loire-authion.fr

1er avril au 28 juin // Exposition « Sculptures sur ardoises »
Réalisées par Jean-Christophe Boisteault à partir d'éclats d'ardoises de Trélazé
Saint-Mathurin-sur-Loire
Loire Odyssée / 02 41 57 37 55 / accueil@loire-odyssee.fr

2 avril // Spectacle « L'ambition d'être tendre », Cie La Parenthèse
Cérémonie envoûtante et rythmée pour deux musiciens et trois danseurs.ses
20h30 / Espace Jeanne de Laval, Andard
La Saison culturelle de Loire-Authion / 02 41 57 47 77 / culture@loire-authion.fr

2 avril au 15 mai, samedis et dimanches
Exposition « Portraits »
Peintures, dessins… de Jean-Luc Giraud et sculptures de Pierre Brunellière
14h30 à 19h / Galerie Guy Montis, Saint-Mathurin-sur-Loire
Le Cercle des amis de Guy Montis / 06 26 13 44 66 atelierguymontis@orange.fr

Balade à la ferme

5 avril // Conseil municipal
20h / Salle des fêtes, Saint-Mathurin-sur-Loire
Commune de Loire-Authion / 02 41 57 36 08 / contact@loire-authion.fr

6 et 27 avril // On lit les petits
Temps de lecture ponctué de comptines
10h30 et 11h / Saint-Mathurin-sur-Loire le 6, Andard le 27
Bibliothèque Mathu'Lu et Médiathèque Au Fil des Pages mediatheques@loire-authion.fr

6 au 24 avril // Exposition « Va-et-Vient »
Exposition de tableaux-sculptures-machines… de Flop, artiste invité de la saison, et des Loire-Authiens
Galerie Hors-Champ / Saint-Mathurin-sur-Loire
LA Saison culturelle de Loire-Authion / 02 41 57 47 77 / culture@loire-authion.fr

7 avril // Rencontre « être parents : on en parle »
Temps d'échanges et de partage de ressources dans un cadre convivial
15h30 à 17h30 / Maison des habitants, Brain-sur-l'Authion
Aicla / 07 81 13 97 98/ famille@aicla.fr

7 et 21 avril // Séance de cinéma
20h30 / Espace du Séquoia, Corné
Association culturelle de Corné / association-culturelle-corne@laposte.net

9, 20 et 30 avril // Ludothèque
Location de jeux de société pour tout âge
10h à 12h30 (sam. 9 et 30), 15h30 à 18h30 (mer. 20) / Centre socio-culturel Les Moulins, Corné
Récréation / 07 69 17 63 16 / recreationcorne49@gmail.com

9 au 30 avril , samedis et dimanches // Croisière découverte
Croisière commentée sur la Loire suivie d'une visite du parcours ludique et interactif
16h30 à 17h30 / Port Saint-Maur, La Ménitré
Loire Odyssée / 02 41 57 37 55 / accueil@loire-odyssee.fr

10 et 24 avril // Élections présidentielles
1er et 2e tours du scrutin
Bureaux de vote de Loire-Authion
Commune de Loire-Authion / 02 41 57 36 08 / contact@loire-authion.fr

10 avril // Petit-déj philo
Échanges philosophiques autour d'un petit-déjeuner convivial
10h30 à 12h / Place de l'église, La Bohalle
Café associatif Le Lieu / 06 81 36 18 23 / le.lieu.labohalle@gmail.com

13 avril // Balade contée de printemps
Entre Loire et forêt, balade sous des arbres majestueux
10h à 12h / Blaison Saint-Sulpice
Loire Odyssée / 02 41 57 37 55 / accueil@loire-odyssee.fr

13 et 20 avril // Atelier sculpture sur ardoise
Animé par Jean-Christophe Boisteault, fendeur d'ardoises au musée de Trélazé
14h30 / Saint-Mathurin-sur-Loire
Loire Odyssée / 02 41 57 37 55 / accueil@loire-odyssee.fr

13 et 20 avril // Croisière P'tit Mousse
Découverte et observation de la faune et flore de Loire à l'aide d'un carnet de bord et de jumelles
15h et 16h30 / Port Saint-Maur, La Ménitré
Loire Odyssée / 02 41 57 37 55 / accueil@loire-odyssee.fr

14 avril // Conférence « La Faune d'Anjou »
Animé par Guy Janvrot, passionné de photographie et amoureux de la nature
20h30 / Saint-Mathurin-sur-Loire
Loire Odyssée / 02 41 57 37 55 / accueil@loire-odyssee.fr

20 avril // Pêche des p'tites bêtes
Découverte du petit peuple de l'eau à l'aide d'une épuisette
10h à 12h / Saint-Mathurin-sur-Loire
Loire Odyssée / 02 41 57 37 55 / accueil@loire-odyssee.fr

Portes ouvertes aux jardins familiaux du Bas du Vivier

Pêche des p'tites bêtes

20 au 30 avril // Concours d'approche, boule de fort
Concours au rond, épreuve d'adresse
Horaires non communiqués / 3 rue Saint-Jacques, Bauné
Société de boule de fort l'Oriental / 06 51 91 11 51 oriental.baune@gmail.com

22 au 24 avril // Tournoi régional de billard anglais
Compétition individuelle et par équipe
Espace du Séquoia, Corné
Eight Club Billard / 06 28 06 36 83 / eightbillardclub@gmail.com

23 avril // Balade à la ferme
Visite de la ferme de Perchard et tour en calèche avec un cheval de trait poitevin
10h30 / Blaison Saint-Sulpice
Loire Odyssée / 02 41 57 37 55 / accueil@loire-odyssee.fr

23 avril // Portes ouvertes aux jardins familiaux du Bas du Vivier
Visite des jardins, animations pour enfants et adultes, vente de plants de légumes et fleurs
14h à 17h30 / Chemin de la Rivière, Brain-sur-l'Authion
Les Jardiniers du Marais / 06 67 31 48 44

29 avril // Concert de printemps
Concert de l'Harmonie Loire-Authion sous la direction de Nicolas Debray
21h à 23h / Espace Jeanne de Laval, Andard
Harmonie Loire Authion / 06 82 85 24 39 / moreau.noel@wanadoo.fr

30 avril // Bain de forêt printanier
Approche douce et préventive pour améliorer le bien-être en étant connecté à la nature
10h30 à 13h30 / Lieu non communiqué
Rire & Zen / 06 23 31 43 86 / rirezen@gmail.com

30 avril // Balade guidée « Découvrir les plantes médicinales »
Animée par Frédéric Michenet. Utilisation de divers outils pour apprendre à reconnaître et cueillir les plantes sauvages.
14h à 17h / Brain-sur-l'Authion
Nature Ancestrale / 06 49 15 56 16 / contact@naturancestrale.fr

Spectacle « Le Jardin aux oiseaux »

30 avril // Journée festive autour des jardins
Inauguration de la grainothèque, lectures pour petits et grands, rencontre-conférence, etc
Brain-sur-l'Authion
Réseau Médiathèque[S] / 02 41 57 09 76
mediatheques@loire-authion.fr

30 avril // Spectacle « Le Jardin aux oiseaux », Les chanteurs d'oiseaux
Balade-spectacle en compagnie des Chanteurs d'oiseaux, qui trillent, sifflent et gazouillent !
18h30 / RDV à la médiathèque, Brain-sur-l'Authion
LA Saison culturelle de Loire-Authion / 02 41 57 47 77 / culture@loire-authion.fr

30 avril au 12 juin // Exposition d'Hélène Delépine
Œuvres de l'artiste céramiste dont une création originale consacrée à Loire-Authion
Galerie Hors-Champ, Saint-Mathurin-sur-Loire
Commune de Loire-Authion / 02 52 21 04 05 / culture@loire-authion.fr

30 avril à octobre // Guinguette estivale L'Embardée
Port Maillard, La Daguenière
L'Embardée / 07 66 50 03 52 / lembardee.port.maillard@gmail.com

Mai

1er au 15 mai, samedis et dimanches // Exposition « Portraits »
Peintures, dessins… de J.-L. Giraud et sculptures de Pierre Brunellière
14h30 à 19h / Galerie Guy Montis, Saint-Mathurin-sur-Loire
Le Cercle des amis de Guy Montis / 06 26 13 44 66 / atelierguymontis@orange.fr

1er au 29 mai, samedis et dimanches // Croisière découverte
Croisière commentée sur la Loire suivie d'une visite du parcours ludique et interactif
16h30 à 17h30 / Port Saint-Maur, La Ménitré
Loire Odyssée / 02 41 57 37 55 / accueil@loire-odyssee.fr

1er mai au 12 juin // Exposition d'Hélène Delépine
Œuvres de l'artiste céramiste dont une création originale consacrée à Loire-Authion
Galerie Hors-Champ, Saint-Mathurin-sur-Loire
Commune de Loire-Authion / 02 52 21 04 05 / culture@loire-authion.fr

1er mai au 28 juin // Exposition « Sculptures sur ardoises »
Réalisées par Jean-Christophe Boisteault à partir d'éclats d'ardoises de Trélazé
Saint-Mathurin-sur-Loire
Loire Odyssée / 02 41 57 37 55 / accueil@loire-odyssee.fr

1er mai à octobre // Guinguette estivale L'Embardée
Port Maillard, La Daguenière
L'Embardée / 07 66 50 03 52 / lembardee.port.maillard@gmail.com

3 mai // Conseil municipal
20h / Salle des fêtes, Saint-Mathurin-sur-Loire
Commune de Loire-Authion / 02 41 57 36 08 / contact@loire-authion.fr

4 et 18 mai // On lit les petits
Temps de lecture ponctué de comptines
10h30 et 11h / Corné le 4, Brain-sur-l'Authion le 18
Médiathèque Bouquins Passion et Médiathèque des 4 Vents
mediatheques@loire-authion.fr

5 et 19 mai // Séance de cinéma
20h30 / Espace du Séquoia, Corné
Association culturelle de Corné / association-culturelle-corne@laposte.net

5 mai // Conférence « La faune et la flore des basses vallées angevines »
Présentation du marais de Briollay, véritable reflet de la faune et la flore des basses vallées angevines
20h30 / Saint-Mathurin-sur-Loire
Loire Odyssée / 02 41 57 37 55 / accueil@loire-odyssee.fr

7 mai // Spectacle « Cowboy ou indien ? », Groupe Déjà
Théâtre de rue drôle, émouvant et grinçant sur la fratrie. En journée : animations et fouées par l'Aicla
20h30 / Maison des habitants, Bauné
LA Saison culturelle de Loire-Authion / 02 41 57 47 77 / culture@loire-authion.fr

7 mai // Balade à Briollay
Découverte guidée du marais pédagogique de Briollay
14h30 / Saint-Mathurin-sur-Loire
Loire Odyssée / 02 41 57 37 55 / accueil@loire-odyssee.fr

7 mai // Atelier « chant du monde »
Partage de chants de différentes cultures et traditions
14h30 à 17h30 / Église de Saint-Mathurin-sur-Loire
Rire & Zen / 06 23 31 43 86 / rirezen@gmail.com

Guinguette L'Embardée à partir du 30 avril

Spectacle jeune public « Mange tes ronces ! »

7 mai // Story Time
Lecture d'albums en anglais par Alex, bénévole à la Bibliothèque Anglophone
16h à 16h45 / Saint-Mathurin-sur-Loire
Bibliothèque Mathu'Lu / 02 41 57 09 76
mediatheques@loire-authion.fr

8 mai // Les Greniers de Corné
Vide-greniers, restauration et buvette, fête foraine
9h à 18h / Route du Stade, Corné
Comité des fêtes de Corné / 06 73 74 92 68 ou 06 77 74 78 56
comitedesfetesdecorne@gmail.com

8 mai // Commémoration
Cérémonie au Monument aux Morts avec dépôt de gerbe
Communes déléguées
Commune de Loire-Authion / 02 41 57 36 08
contact@loire-authion.fr

11 et 21 mai // Ludothèque
Location de jeux de société pour tout âge
15h30 à 18h30 (mer. 11), 10h à 12h30 (sam. 21) / Centre socio-culturel Les Moulins, Corné
Récréation / 07 69 17 63 16 / recreationcorne49@gmail.com

12 mai // Rencontre « être parents : on en parle »
Temps d'échanges et de partage de ressources dans un cadre convivial
15h30 à 17h30 / Maison des habitants, Brain-sur-l'Authion
Aicla / 07 81 13 97 98/ famille@aicla.fr

12 mai // Spectacle « Accroche-toi si tu peux », Cie les Invendus
Deux jongleurs inventent avec générosité un langage corporel intime et singulier…
19h30 / Lycée de Narcé, Brain-sur-l'Authion
Saison culturelle de Loire-Authion / 02 41 57 47 77 / culture@loire-authion.fr

13 au 15 mai // Théâtre Tout en Mouvement
Représentation annuelle des élèves de la troupe Tout en Mouvement
19h / Salle de l'Écot, La Daguenière
Tout en Mouvement / 07 69 36 21 39 / toutenmouvement.tem@gmail.com

14 et 21 mai // Ateliers artistiques avec Hélène Delépine
Atelier famille le 14 et atelier adulte le 21, modelage en lien avec le paysage qui nous entoure
15h30 à 17h30 / Saint-Mathurin-sur-Loire
Commune de Loire-Authion / 02 52 21 04 05 / culture@loire-authion.fr

20 mai // Spectacle jeune public « Mange tes ronces ! », Moquette Production
Théâtre d'ombre féroce et savoureux !
19h / Espace du Séquoia, Corné
LA Saison culturelle de Loire-Authion / 02 41 57 47 77 / culture@loire-authion.fr

20 mai // Yoga du rire
Rire, c'est bon pour la santé !
19h30 à 20h30 / Saint-Mathurin-sur-Loire
Rire & Zen / 06 23 31 43 86 / rirezen@gmail.com

21 mai // Balades à la ferme
Découverte de l'inventaire des espèces animales et végétales mené dans 2 exploitations de la commune
9h à 12h et 14h à 17h / Andard et La Daguenière
Commune de Loire-Authion / 02 41 57 36 08 / contact@loire-authion.fr

21 mai // Tous à pédales
Parcours autour des ardoisières de Trélazé
14h30 / RDV parking de covoiturage, La Daguenière
Loire Odyssée / 02 41 57 37 55 / accueil@loire-odyssee.fr

22 mai // Petit-déj philo
Échanges philosophiques autour d'un petit-déjeuner convivial
10h30 à 12h / Place de l'église, La Bohalle
Café associatif Le Lieu / 06 81 36 18 23 / le.lieu.labohalle@gmail.com

23 mai // Théâtre « En attendant Dominique »
Spectacle de fin d'année de l'atelier théâtre adulte de Saint-Mathurin-Sur-Loire
20h30 / Espace Léon Mousseau, Saint-Mathurin-sur-Loire
Compagnie du Poulpe / 06 86 12 41 85 / compagniedupoulpe@gmail.com

28 et 29 mai // Exposition de Zoé Manoussaka
Peintures de l'artiste
14h30 à 19h / Galerie Guy Montis, Saint-Mathurin-sur-Loire
Le Cercle des amis de Guy Montis / 06 26 13 44 66 / atelierguymontis@orange.fr

Création : Direction de la Communication Loire-Authion - janv. 2022 - N° licence : N°2020-001320, 2021-001321 et 2021-001322 - ©Fanchon Billille

ZOOM SUR...

LA SAISON CULTURELLE 2021 / 2022

SAMEDI 02 AVRIL

L'AMBITION D'ÊTRE TENDRE *Cie La Parenthèse*

1ère partie : On Y Danse

20h30 / Danse et musique / Andard

Installés tout autour des danseurs et musiciens, embarquez pour un voyage hors du temps. La musique, mélange de sons occitans et électro, enveloppe les danseurs qui entrent en mouvement dans un rythme effréné. La danse est puissante, physique, corps et regards ont l'intensité du présent...

Une plongée au cœur d'une cérémonie rituelle évoquant l'imaginaire des danses archaïques.

Toute la programmation sur loire-authion.fr

Billetterie en ligne

culture@loire-authion.fr / 02 41 57 47 77

Loire Authion