Andard I Bauné I Brain-sur-l'Authion I Corné I La Bohalle I La Daguenière I Saint-Mathurin-sur-Loire

septembre novembre 2021 | LA'ctu | #21 loire-authion.fr

Bonne rentrée !

12/17

9
Ville citoyenne
18
Saison culturelle
19
Course LA'titude

Loire Authion

Nos habitants ont du talent

Dans chaque numéro, retrouvez désormais une photo prise par un habitant de Loire-Authion. Un regard posé sur notre territoire, un témoignage de ses beautés, ses mystères, ses secrets… *Envoyez-nous vos propositions à communication@loire-authion.fr*

Sentier de randonnée – Bauné
Photo : Marina Levannier

Édito

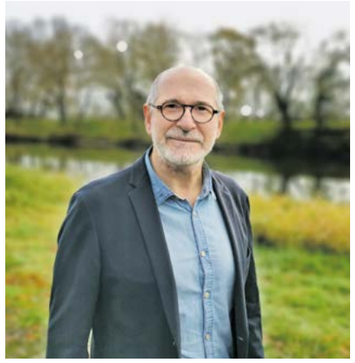

Chers habitants,

En cette fin de période estivale, nous avons souhaité vous proposer un magazine qui vous informe des principaux rendez-vous organisés par la commune et par les associations en ce mois de septembre et de quelques temps importants déjà programmés sur les trois prochains mois. Il nous semblait nécessaire de vous transmettre en temps et en heure des informations pratiques sur la rentrée pour que vous puissiez sélectionner dans les temps forts programmés ceux qui vous intéressent.

C'est l'occasion pour l'équipe de tous vous inviter au traditionnel Ban'Quai qui lance la saison culturelle de Loire-Authion avec des spectacles et des animations proposées sur toute la journée ainsi qu'un pique-nique partagé lors du déjeuner. Comme le week-end de la Saint-Gilles, c'est sans doute l'occasion pour certains d'entre vous de faire un peu plus que de passer et de profiter d'un temps privilégié tous ensemble. L'objectif est bien de se retrouver ! Alors de Bauné à Saint-Mathurin-sur-Loire, de Corné en passant par Brain-sur-l'Authion, sans oublier de faire escale à Andard, à La Bohalle ou par La Daguenière ou quand bien même vous viendriez d'ailleurs, vous êtes tous les bienvenus à naviguer entre Loire et Authion pour venir partager un dimanche suspendu entre Loire et vallée.

Évidemment, nous vous souhaitons une bonne rentrée et une belle reprise des activités.

Au plaisir donc de vous retrouver tout prochainement.

Jean-Charles Prono
Maire de Loire-Authion
Vice-président d'Angers Loire Métropole

Hommage

Solennellement, nous saluons ici les départs récents et la mémoire de trois personnes engagées pour notre territoire.

Charles Billiard, médecin empreint d'humanisme ayant exercé avec passion et dévouement auprès de maintes générations mais aussi membre fondateur de la Maison de Loire, il a beaucoup œuvré pour cette structure.

Jean-Paul Bourgeois, ancien élu et président de l'AICLA qui a mis toutes ses compétences et sa joie de vivre et d'animer au service de notre commune.

Barbara Perdriau, agent de la commune qui avait su porter une attention particulière aux autres au sein des services de Loire-Authion.

Sommaire

Retour en images 4/7
Brèves d'actus 8
Quoi de neuf à Loire-Authion ? 9
Des chantiers près de chez vous 10/11
Dossier : prêts pour la rentrée ! 12/17
Bouger à Loire-Authion 18/19
Environnement et cadre de vie 20/21
Jeunesse / vie locale 22/23
Acteurs et actrices du territoire 24/25
Nos partenaires sur le territoire 26/27
Les échos du conseil 28/29
Agenda des manifestations 30/35

Retrouvez Loire-Authion sur Facebook loireauthion et loire-authion.fr

Journal de Loire-Authion I Directeur de publication : Jean-Charles Prono I Rédaction : Services municipaux et élus de Loire-Authion I Crédits photos : Commune de Loire-Authion, Associations de Loire-Authion, Christophe Gagneux, Marina Levannier, Angers Loire Métropole, Thierry Bonnet, Laurent-Nicolas Linarès, Jean-David Lemarié, Istock, Lauriane Savoie, Fabienne Rappeneau, Eduardo Jiménez Cavieres, Benoît Baclet I Mise en page : Nosoda I Impression : Les Ateliers PAQUEREAU I Imprimé sur du papier PEFC IMPRIM'VERT I Tirage : 8 500 exemplaires / N° ISSN 2681-4803 Dépôt légal à parution

Lancement des mobilités

Plus de 100 personnes ont participé au forum ouvert du 29 mai pour échanger sur les mobilités. Déplacements doux, transports en commun, RD347… idées et projets ont fusé tout le long de la journée.

Futur quartier Buissons-Belles-Gantières

Jeudi 17 juin, les élus lançaient officiellement les travaux de viabilisation du futur quartier à Brain-sur-l'Authion. Il s'étendra sur 25 hectares, pour environ 300 logements. La future caserne des pompiers y sera également implantée.

Partie de pétanque

Les jeunes de l'association Unis-Cité ont accompagné les résidents de la résidence autonomie Port la Vallée dans l'aménagement des espaces extérieurs, dont la création d'une piste de boules de pétanque. Une belle occasion pour tisser des liens et s'activer au grand air !

Retour en images

Nouvelles aires de jeux à Andard

Depuis mai, les quartiers Le Grand Bois et Le Gué les Fourneaux comptent deux aires de jeux dédiées aux enfants. À l'occasion de leur inauguration, les élus ont acté la fin des aménagements des nouveaux quartiers devant la presse.

Rando ludique

Cet été, le CCAS proposait des randonnées ludiques aux 70 ans et plus, à divers endroits de Loire-Authion. Des balades, des pauses artistiques et bien-être, de la musique, de la lecture… à chaque parcours son originalité.

Apéro-concert

Sept lieux (ici, La Bohalle), sept occasions cet été de passer une belle soirée… plaisir des yeux dans un cadre verdoyant, des oreilles et du goût… Dernier RDV le 4 septembre !

Festival Le Sous-Marin

Marché gourmand avec producteurs locaux et artisans d'art, concert, spectacle de marionnettes, théâtre d'objet… ont enchanté petits et grands le 22 juillet à la chapelle de la Salette à La Bohalle. Une animation proposée par la Compagnie du poulpe !

Les impromptus dansés pour les scolaires

Trois impromptus dansés ont été proposés par le Collectif EDA en mai, notamment sur le temps scolaire. Une belle découverte artistique pour les élèves d'Andard ! Les clients du marché de Saint-Mathurin-sur-Loire ont également eu droit à un spectacle de danse… impromptu…

14 juillet

Les Loire-Authiens étaient nombreux le 14 juillet à Saint-Mathurin-sur-Loire à l'occasion de la fête nationale. Vide-greniers, animations et feu d'artifice ! On se retrouve l'année prochaine !

Retour en salle !

Le 29 juin, la résidence autonomie d'Andard fêtait un retour presque normal en salle de restauration pour les résidents. Dans la bonne humeur et la convivialité, les seniors étaient heureux de se retrouver tous ensemble de nouveau.

Sous chapiteau

La compagnie 3Xrien était de passage en juin avec son chapiteau (ici en cours de montage), à l'occasion de son spectacle « Reflets ». Huit classes des écoles de La Bohalle, Saint-Mathurin-sur-Loire, Corné et Andard ont bénéficié de représentations. D'autres animations ont également été proposées aux habitants, familles et enfants du multi-accueil : des visites, des spectacles, des ateliers, des temps d'échanges, des rencontres…

Biennale… le retour !

Reportée à cause de la covid-19, la Biennale était de retour tout l'été, autour du fleuve Sénégal. Une formule revisitée en raison du contexte sanitaire, qui s'est lancée le 4 juin et prendra fin le 3 septembre.

Conseillers départementaux reconduits

Les 20 et 27 juin, les Loire-Authiens participaient à l'élection des conseillers départementaux du canton Angers 7. Grégory Blanc et Marie-France Renou (1re adjointe de Loire-Authion) ont été réélus à l'issue des deux tours, remportant 68,06 % des suffrages sur le canton et 69,28 % à Loire-Authion.

Nouveaux conseillers régionaux

Les Loire-Authiens participaient également à l'élection de leurs conseillers régionaux les 20 et 27 juin. Christelle Morançais a été réélue présidente des Pays de la Loire. Sa liste a remporté 46,45 % des suffrages dans la région et 42,39 % à Loire-Authion.

Nouvelles cartes d'identité

La carte d'identité a changé de look ! Plus sécurisée et plus pratique, elle a désormais le format d'une carte bancaire, à l'instar du permis de conduire. Une attention particulière est prêtée aux données biométriques qui sont contenues dans le composant électronique du titre : ces données sont stockées dans un compartiment hautement sécurisé et dont l'accès est spécifiquement encadré.

Le portage de repas s'élargit

Avec le Centre Communal d'Action Sociale (CCAS) de Loire-Authion, le portage de repas à domicile s'étendent désormais à La Bohalle et La Daguenière. Plus d'informations auprès du CCAS : 02 41 68 93 76 / ccas@loire-authion.fr

Enquête Territoire intelligent

Loire-Authion s'est associée à six autres communes du secteur Sud-Est d'Angers Loire Métropole ainsi qu'à l'ESAIP (école d'ingénieurs) de Saint-Barthélémy-d'Anjou pour travailler sur la notion de ville intelligente et sa déclinaison au quotidien. Une enquête est en ligne jusqu'à mi-septembre pour mieux connaître les besoins et les attentes des habitants sur le territoire intelligent.

Local à louer à Bauné

Nouvellement aménagé, le local de l'ancienne poste à Bauné est à louer, pour une activité artisanale ou commerciale.
Contacter le service urbanisme et économie de proximité : 02 41 54 98 96 / amenagementduterritoire@loire-authion.fr

Ville citoyenne, prochaine étape

Depuis un an, la démarche « Ville citoyenne », c'est des ateliers de travail pour les 45 élus mais également pour l'intégralité des agents de la commune et une restitution commune en juin dernier.

En parallèle, les élus et agents travaillent ensemble sur le renouvellement des pratiques et changement des méthodes de travail pour une future gestion apaisée de la commune. Les élus se sont interrogés sur les objectifs à fixer en termes de participation citoyenne : entre autres, sur la ou les formes qu'elle doit prendre, pour mobiliser et être en proximité avec l'ensemble des habitants. Les agents ont échangé sur le sens du service public, sur l'efficacité du service rendu et l'accompagnement des habitants dans leurs démarches.

Après ces premières étapes, la commune souhaite écrire avec vous, habitants de Loire-Authion, associations, entreprises et tous les autres : le projet de territoire citoyen de Loire-Authion. Ainsi, une démarche de consultation citoyenne est lancée en deux temps.

Plusieurs enjeux identifiés

- Comment favoriser et permettre l'implication des habitants ? S'appuyer sur l'existant, partir des besoins et des idées des citoyens pour réaliser le projet de mandat
- Soutenir la vie associative et sportive. Valoriser les initiatives et les projets citoyens, être en appui pour aider les associations dans leurs activités et leur développement
- Faciliter et garantir l'accès aux services de Loire-Authion
- Être à l'écoute des habitants et apporter des réponses dans un délai raisonnable. Co-construire des solutions avec les habitants, utiliser les compétences et connaissances de chacune et chacun (habitants et agents)
- Organiser les temps de rencontre et rendre plus ouverts et visibles les lieux d'accueil et/ou d'utilisation

Un questionnaire TOUS CITOYENS joint à ce numéro

Vous pouvez également y répondre en ligne sur : villecitoyenne.loire-authion.fr ou en scannant ce QR Code.
Exprimez-vous autant que vous le souhaitez par cet outil. Toutes vos réponses et remarques permettront d'organiser le second temps fort d'élaboration du projet.

SAMEDI CITOYEN le 20 novembre à Brain-sur-l'Authion
Matinée – Ateliers projet citoyen de territoire
L'occasion d'élaborer ensemble (élus, habitants et agents), de déterminer de quelle manière et dans quel cadre il peut être intéressant de s'engager en fonction de ses centres d'intérêt, de son temps disponible. Aussi, d'aborder la question du service public du quotidien à réinventer et à adapter sans cesse.
Après-midi – Venez en famille ! Animations pour petits et grands (expositions, jeu de l'oie citoyen, etc), ateliers (ex : mobilités pour poursuivre le travail entamé au printemps dernier), stands.
Salle des fêtes, salle Bernard Labrousse et Grange de l'Hôpiteau

Soirée des entreprises pendant ce « week-end citoyen ». Elle aura lieu le **vendredi 19 novembre** à partir de 19h. Nouvelles entreprises, indépendants, si vous n'avez pas encore reçu d'invitation faites-vous connaître au 02 41 54 99 28 pour participer.

Accueil des nouveaux arrivants (2020 et 2021) avec un temps spécifique pour eux le **samedi 20 novembre** de 10h à 13h et un temps en commun avec les participants du samedi citoyen le midi. Si vous pensez ne pas avoir effectué les changements d'adresse ou que la commune n'a peut-être pas eu connaissance de votre arrivée pour diverses raisons, faites-vous connaître au 02 41 57 36 08.

En savoir plus au **02 41 57 64 26** ou sur **villecitoyenne-loire-authion.fr**

Rue Daillère, bourg de Bauné

Réseaux d'eaux usées à Bauné

À partir du 6 septembre, Angers Loire Métropole procèdera au renouvellement des canalisations et branchements d'eaux usées rue Julien Daillère. Pendant environ 8 semaines, la circulation sera interdite et une déviation mise en place.

Clos Latonnelle

Futur quartier à Corné

Les riverains du quartier Le Clos de La Motte sont conviés à une réunion publique d'information le **23 septembre** à 19h à l'espace socio-culturel des moulins, salle Galerne, sur invitation. Les échanges porteront sur l'aménagement du futur quartier et la démolition en octobre du Clos Latonnelle. Le projet prévoit la construction de 33 logements en location à terme (4 maisons et 29 appartements) et 9 maisons accessibles à l'achat.

École à La Daguenière

Un aménagement aux abords de l'école est en cours de réalisation par les agents des services techniques. Il s'agit d'une première étape dans la sécurisation de la voie du chemin des champs. Une réunion publique est prévue début octobre.

Tour d'horizon des principaux chantiers...

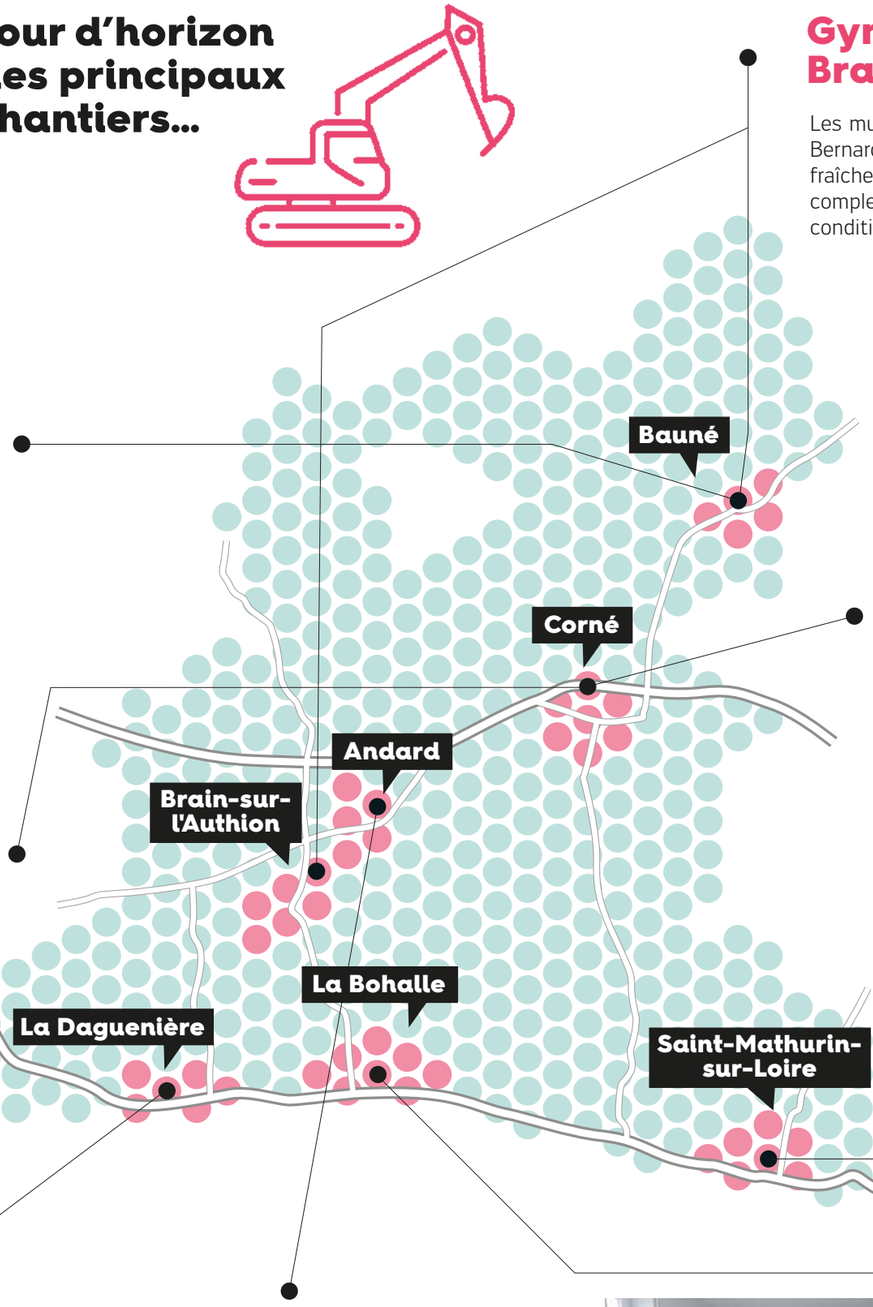

Rue Jeanne de Laval à Andard

Les travaux dans la rue se sont terminés en juillet. Les aménagements paysagers (plantations, arbustes, fleurs, etc.) sont prévus en novembre, période propice pour la pousse. Pour rappel, le stationnement est interdit sur les pistes piétonnes et cyclables.

Gymnases de Bauné et Brain-sur-l'Authion

Les murs et sols autour du plateau de jeux du gymnase Bernard Labrousse à Brain-sur-l'Authion ont été fraîchement repeints. À Bauné, les utilisateurs du complexe sportif pourront pratiquer dans de meilleures conditions, le système de chauffage ayant étant repensé.

La future entrée du crématorium

Crématorium à Corné

Avec son architecture en forme de gabare, le futur crématorium sort progressivement de terre à Corné. Installé sur la zone d'activités Actiparc, il devrait être achevé fin 2021. Suivra ensuite une phase d'aménagement intérieur et de lancement de l'activité.

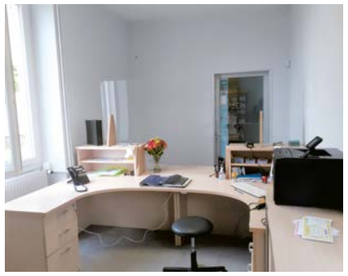

Mairie annexe de La Bohalle

Cet été, les bureaux et le hall d'accueil de la mairie annexe de La Bohalle ont fait peau neuve. Peinture, murs, carrelage, plafond, éclairage... les travaux de rénovation ont été effectués en partie par des agents des services techniques.

à noter

Bauné demain, on fait le point

L'enquête relative à la restructuration du bourg a permis de récolter 223 questionnaires. Une réunion de restitution est prévue avec les habitants le **30 septembre** à 19h à la salle Jacky Beillard à Bauné, en partenariat avec la CCI 49. Les échanges porteront sur les résultats de l'enquête et les suites à donner. Le travail sera poursuivi par le Conseil d'architecture, d'urbanisme et de l'environnement (CAUE) qui livrera des orientations programmatiques qui conduiront ensuite à des études plus détaillées.

Nouveaux aménagements autour de la mairie annexe de Saint-Mathurin-sur-Loire.

Bourg de Saint-Mathurin-sur-Loire

Après plusieurs mois de travaux et d'aménagements, le bourg de Saint-Mathurin-sur-Loire sera inauguré le 26 septembre. L'occasion pour les élus de revenir sur les étapes du projet et présenter les réalisations : espaces verts, places de stationnement, voies cyclables, espaces de promenades avec la création de stations de contemplation, etc.

Prêts pour la rentrée !

Septembre est le mois de la rentrée ! Plus de 1 700 élèves reprennent le chemin des écoles maternelles et élémentaires de Loire-Authion. Plus de 250 associations du territoire relancent leurs activités après la trêve estivale. Saison culturelle, portes ouvertes des associations, réunions publiques sur des projets d'aménagement du territoire, rencontres dans le cadre de l'éducation artistique et culturelle… De nombreux rendez-vous sont d'ores et déjà programmés. À vos agendas !

Tour d'horizon des **temps forts*** de **septembre !**

1ER au 19/09
Rentrée des associations
Portes ouvertes avec ateliers d'initiation et séances découverte,
Communes déléguées

03/09
Clôture de la Biennale des Grands Fleuves du Monde
Concert, bal, expositions et échanges
Port Maillard, La Daguenière

04/09
Dernier apéro-concert de l'été
Concert d'Ymaï, un univers tradipop enivrant
Port Maillard, La Daguenière

08/09
Groupe scolaire de Corné : pose de la 1re pierre
Un temps fort ouvert aux familles et aux riverains,
Corné

15 au 18/09
Fête des abeilles
Concours de miel et de pains d'épices, projection et débat, conférence, table ronde et animations,
Andard et Corné

17/09
Groupe scolaire de Corné : réunion publique
Un temps fort ouvert aux familles et aux riverains,
Espace du Séquoia, Corné

18 et 19/09
Journées européennes du patrimoine
Sur le thème « Patrimoine pour tous »,
Communes déléguées

23/09
Clos de la Motte : réunion publique
Échanges sur l'aménagement du futur quartier et la démolition du Clos Latonnelle,
Salle Galerne, espace socio-culturel des moulins, Corné

26/09
Inauguration du bourg de Saint-Mathurin-sur-Loire
Déambulation dans le bourg pour découvrir les différents aménagements réalisés,
Saint-Mathurin-sur-Loire

26/09
Le Ban'Quai
Pique-nique partagé sur les quais, spectacles et animations dans le cadre du lancement de la saison culturelle
Saint-Mathurin-sur-Loire

30/09
Bauné demain : réunion publique
Échanges sur les résultats de l'enquête et les suites à donner
Salle Jacky Beillard, Bauné

5/10
Théâtre dans le cadre de la Semaine Bleue
Pour les 60 ans et plus
Espace du Séquoia, Corné

*Se renseigner auprès des organisateurs sur les mesures sanitaires en vigueur

La **rentrée** des **associations**

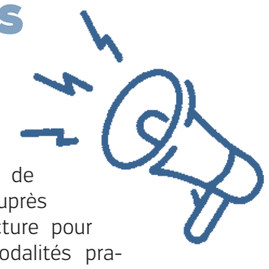

Portes ouvertes du **1er** au **19 septembre**

Pour cette rentrée 2021, Loire-Authion teste une nouvelle formule pour faire découvrir les associations du territoire. À défaut d'un forum et sur la base du volontariat, elles ouvriront leurs portes du 1er au 19 septembre. L'occasion pour chacun de découvrir et tester de nouvelles activités, dans les conditions réelles du quotidien, à travers des ateliers d'initiation, de découverte et de sensibilisation à des disciplines multiples et variées (jusqu'à 5 € la séance). Les portes ouvertes sont principalement prévues dans les équipements et sur les créneaux habituels.

La programmation détaillée et les coordonnées des associations qui participent à cette opération de rentrée sont recensées sur loire-authion.fr.

Il est conseillé de se renseigner auprès de chaque structure pour connaître les modalités pratiques (inscription, matériel à apporter…).

Séance de badminton à Corné

Reprise des **activités, enfin !**

Après cette période perturbée liée à la gestion de la pandémie, les quelques 250 associations se mobilisent pour réamorcer une reprise des activités tant attendue. La commune s'attache à accompagner au mieux chaque structure. *« L'objectif principal de cette rentrée est de garantir une pratique pour tous dans des conditions optimales. De la plus petite à la plus grande, chaque association doit pouvoir proposer à ses adhérents, membres ou licenciés, une mise en œuvre de son activité dans des équipements adaptés »*, explique Patrick Vrignaud, adjoint délégué aux sports et à la vie associative. Concrètement, cela se traduit par la mise en place de règles partagées et uniformisées d'utilisation des équipements via des conventions. Concernant l'entretien des locaux, il s'agit d'une part de prioriser les interventions en fonction de leur état et leurs besoins, et d'autre part d'harmoniser le ménage tout en l'adaptant aux usages. Dans une démarche d'optimisation des installations, la commune souhaite proposer des créneaux libres aux associations en difficulté et favoriser l'implantation de nouvelles activités.

À tester

NOUVELLES DISCIPLINES **SPORTIVES**

Quelles résolutions pour la rentrée et après cette longue période sans activité ?
Pour celles qui pensent que le foot n'est pas réservé aux hommes (et vous avez raison mesdames !), rejoignez l'activité futsal féminin avec l'entente sportive La Daguenière La Bohalle.
Pour celles et ceux qui souhaitent se défouler, l'association Allez on danse ouvre un créneau zumba à La Daguenière.
La marche nordique démarre aussi à Saint-Mathurin-sur-Loire avec l'association Perce Neige.
Enfin, appel aux amateurs de glisse (trottinette, skate…) pour créer une association : christel.poterala@sfr.fr

La **rentrée** des **enfants** et des **jeunes**

Enfance et **jeunesse** : vers un **projet de territoire**

Début 2021, Loire-Authion lançait sa réflexion relative à sa politique éducative et sa politique jeunesse afin de définir son nouveau projet éducatif de territoire (PEDT). La première phase du travail a consisté à faire le diagnostic de l'existant et comprendre les habitudes, attentes et besoins pour les 0 – 25 ans (modes d'accueils, offre culturelle, sportive et de loisirs, citoyenneté, mais aussi rythmes de l'enfant et accompagnement socioprofessionnel pour les plus grands). À cette fin, parents et jeunes de 16 à 25 ans ont été sollicités pour répondre à un questionnaire en ligne. Des ateliers avec les partenaires et des tables rondes avec les familles ont aussi été organisés les 18 et 19 mai. Le diagnostic a été finalisé cet été et sera très rapidement présenté au conseil municipal. Courant septembre, la réflexion se poursuivra avec de nouvelles consultations sur les enjeux, les objectifs et les actions à mettre en œuvre. L'enjeu de la démarche est de définir un plan d'actions au profit des plus petits et jusqu'aux jeunes adultes. Il couvrira l'ensemble des champs éducatifs, de l'accueil, la culture, le sport mais aussi les rythmes de l'enfant.

En cours

Des rythmes de l'enfant aux rythmes scolaires

Loire-Authion a relancé la réflexion sur les rythmes des enfants et particulièrement les rythmes scolaires. Dans le cadre d'une méthodologie revue, des groupes de travail ont été organisés avec les directeurs d'écoles publiques et le personnel des services périscolaires. Composés des représentants des parents d'élèves au sein des conseils d'écoles, des membres des APE mais aussi de parents volontaires, ils poursuivront leur réflexion avec une sollicitation des familles les 21 et 26 octobre.
Une restitution publique de ces travaux est prévue le 9 novembre à 20h, espace du Séquoia à Corné. À l'issue de ces travaux et comme la municipalité s'y est engagée, un vote sous contrôle d'huissier sera organisé pour recueillir l'avis des familles, des enseignants et des personnels périscolaires sur une organisation de la semaine à 4 jours ou à 4,5 jours. Ce vote interviendra avant les conseils d'écoles en février 2022.

L'**accueil** des **tout-petits**

Pas besoin d'être scolarisé pour faire aussi sa rentrée ! Les tout-petits retrouvent eux aussi leurs habitudes après la pause estivale. Au multi-accueil Ronde Lys, 30 enfants sont attendus en septembre, dont 9 nouveaux. La capacité d'accueil est à son maximum. L'équipe réfléchit aux projets de rentrée tels que l'utilisation de la langue des signes, utile pour communiquer et se faire comprendre avant d'avoir les mots. L'approche Snoezelen est aussi privilégiée pour proposer des espaces sensoriels aux enfants.
Annick et Sabrina, animatrices du relais assistantes maternelles L'Arlequin sont aussi à l'écoute des familles pour informer sur les modes d'accueil. Elles reprendront l'accompagnement des assistantes maternelles et leurs activités sur les différents sites.
Les 0 - 3 ans sont aussi accueillis au sein des cinq maisons d'assistantes

maternelles et deux micro-crèches de Loire-Authion. Une 3e ouvrira ses portes à Corné en 2022.

Les **écoles** en **chiffres**

Accueil périscolaire :
- Ouvre le matin à 7h30, sauf à Corné (7h15) et Bauné (7h).
- Ferme le soir à 18h30, sauf La Bohalle (18h45).

*classes à double-niveau, maternelle/élémentaire

Andard

École maternelle J. Froger
101 enfants
4 classes
Lundi, mardi, jeudi et vendredi :
8h45 - 15h45 / TAP : 15h45 - 16h30
Mercredi : 8h45 - 11h45

École élémentaire J. Froger
163 enfants
7 classes
Lundi et jeudi : 8h45 - 16h30
Mardi et vendredi : 8h45 - 15h
TAP : 15h - 16h30
Mercredi : 8h45 - 11h45

Brain-sur-l'Authion

École maternelle Le Chat Botté
89 enfants
4 classes
Lundi, mardi, jeudi et vendredi :
8h45 - 15h30 / TAP : 15h30 - 16h15
Mercredi : 9h - 12h

École élémentaire C. Perrault
141 enfants
6 classes
Lundi et jeudi : 8h45 - 16h15
Mardi et vendredi : 8h45 - 14h45
TAP : 14h45 - 16h15
Mercredi : 9h - 12h

École maternelle P. Aguilé
51 enfants
2+1* classes

École élémentaire P. Aguilé
97 enfants
3+1* classes
Lundi, mardi, jeudi et vendredi : 8h45 – 16h TAP : 16h – 16h50
Mercredi : 8h45 – 11h45

Saint-Mathurin-sur-Loire

École maternelle Les Sternes
47 enfants
2 classes

École élémentaire Les Sternes
96 enfants
4 classes
Lundi, mardi et jeudi : 8h30 - 15h20
TAP : 15h20 - 16h30 / Mercredi : 8h30 - 12h
Vendredi : 8h30 - 15h10
TAP : 15h10 - 16h30

École maternelle St Louis de Gonzague
49 enfants
2 classes

École élémentaire St Louis de Gonzague
73 enfants
3 classes
Lundi, mardi et jeudi : 8h45 – 15h45
TAP : 15h45 – 16h45 / Mercredi : 8h45 – 12h
Vendredi : 8h45 – 15h30
TAP : 15h30 – 16h30

Corné

École maternelle Les 3 Cerisiers
129 enfants
5 classes
Lundi, mardi, vendredi : 8h45 - 16h30
Mercredi : 8h45 - 11h45
Jeudi : 8h45 - 11h45 / TAP : 13h30 - 16h30

École élémentaire J. Tati
224 enfants
9 classes
Lundi et mardi : 9h - 16h45
Jeudi et vendredi : 9h - 15h15
TAP : 15h15 - 16h45
Mercredi : 9h - 12h

Bauné

École maternelle L. Michel
57 enfants
2+1* classes

École élémentaire L. Michel
136 enfants
5+1* classes
Lundi et jeudi : 8h30 - 16h30
Mardi et vendredi : 8h30 - 15h
TAP : 15h - 16h30
Mercredi : 8h30 - 11h30

La Bohalle

École maternelle Les Goganes
25 enfants
1 classe

École élémentaire Les Goganes
53 enfants
2 classes
Lundi, mardi et vendredi : 8h45 - 16h20
Mercredi : 8h45 - 12h
Jeudi : 8h45 - 12h / TAP : 13h20 - 16h20

École maternelle N.D. du Sacré Cœur
24 enfants
1 classe

École élémentaire N.D. du Sacré Cœur
41 enfants
2 classes
Lundi, mardi, jeudi et vendredi :
8h30 – 15h30 / TAP : 15h30 – 16h30
Mercredi : 9h – 12h

La Daguenière

École maternelle Les Bateliers
40 enfants
1+1* classes

École élémentaire Les Bateliers
81 enfants
3+1* classes
Lundi, mardi, jeudi et vendredi :
8h45 - 15h30 / TAP : 15h30 - 16h30
Mercredi : 9h - 12h

L'**éducation artistique** et **culturelle (EAC)** au cœur de la politique de Loire-Authion

La pratique culturelle est une activité fondatrice dans la vie de chaque individu, synonyme d'enrichissement personnel et d'ouverture aux autres. C'est pourquoi Loire-Authion s'est dotée d'un Plan local d'éducation artistique et culturelle (PLEA) dès 2019, pour promouvoir et encourager la pratique à tout âge et sur l'ensemble du territoire. Organisée en année scolaire, l'EAC propose dès la rentrée des RDV et temps de rencontres entre les habitants et les artistes.

La compagnie 3Xrien en représentation sous son chapiteau

Placée au carrefour des actions menées en matière de lecture publique, spectacle vivant, arts visuels et enseignement musical, l'EAC vise l'équité territoriale dans chacun de ces champs d'intervention et la transversalité des politiques publiques.

Voir, faire et comprendre

Loire-Authion met en œuvre un programme d'actions variées à destination de toutes les écoles, mais aussi dans le cadre des activités périscolaires, en lien avec les centres de loisirs, ou bien encore au profit des familles (ateliers parent-enfant par exemple) et des résidents des résidences autonomie. Les projets sont pensés pour s'adapter et croiser les politiques culturelle, éducative, sociale et de développement local de la commune (pour les activités ouvertes au grand public, voir programme en fin de magazine).

Des **projets d'envergure** et **portés** dans **la durée**

Sur plusieurs mois, les résidences d'artiste permettent la rencontre entre habitants et artistes dans un cadre privilégié, à l'instar de l'expérience vécue en 2020 avec la photographe Ariana Sanesi. Dans les écoles, les classes peuvent également participer à des projets s'échelonnant sur une année scolaire complète, favorisant la découverte d'univers artistiques originaux et la pratique de disciplines au contact de professionnels. Des partenariats sont instaurés avec le Réseau Médiathèque[S], l'École de Musique Vallée Loire Authion (EMVLA), Loire Odyssée, l'association culturelle de Corné, l'AICLA, le CCAS, les musées d'Angers et d'ailleurs, l'Abbaye de Fontevraud, etc.

56 600 €
consacrés à l'EAC
en 2021

54%
pour le temps scolaire

18%
pour les résidences artistiques

13%
pour le temps périscolaire (principalement TAP)

8%
pour la petite-enfance

7%
pour le temps extrascolaire, les pratiques amateurs et le cadre familial

Et plus de
37 000 €
de subventions
attendues en 2021
(État et Département).

zoom sur

L'**EAC 2021 – 2022,** pour **tous** les **enfants**

Septembre 2021 marque le lancement du nouveau programme d'actions pour l'année 2021 – 2022. S'adressant à toutes les classes, de la maternelle au CM2, la vingtaine de propositions a été présentée dès le mois de mai à l'ensemble des enseignants dans un répertoire d'actions dédié (voir sur loire-authion.fr). L'objectif était de permettre aux instituteurs de s'inscrire avant l'été.
Déclinés en itinéraires (programmes artistiques à part entière), actions régulières et actions ponctuelles, les projets visent selon leur durée à permettre la pratique approfondie d'une discipline, une initiation ou bien une simple sensibilisation. L'enjeu demeure toujours le même, celui d'ouvrir le regard des élèves sur des univers artistiques singuliers et en résonnance avec les enjeux pédagogiques dans lesquels s'inscrivent les enseignants.
Au total, 100 % des classes (soit 71) seront impliquées dans le programme EAC 2021 – 2022.

Itinéraire musique et **danse**

Trois classes d'Andard et La Daguenière travailleront avec le Collectif EDA et l'EMVLA, dans le cadre d'ateliers consacrés à la voix, au chant et au mouvement (danse contemporaine).

Réseau **médiathèque[s]**

Quasiment toutes les classes de Loire-Authion bénéficieront d'au moins trois séances thématiques portant notamment sur les livres-trésors, les contes ou encore les romans policiers. Des rencontres avec des auteurs, comédiens et musiciens sont également prévues !

Nouveaux itinéraires sur le **temps scolaire**

Trois classes de maternelle iront à la rencontre de la plasticienne Hélène Delépine, en partenariat avec le Fonds régional d'art contemporain (FRAC). Trois classes du CP au CE2 participeront à un itinéraire dédié au film d'animation, en lien avec l'Abbaye de Fontevraud et La Nef animation.

Visites d'**expositions** et séances de **cinéma**

Pêle-mêle, des classes de Bauné, Corné et La Bohalle, parmi d'autres, profiteront de projets consacrés au patrimoine naturel, en lien avec Loire Odyssée. À Brain-sur-l'Authion, Saint-Mathurin-sur-Loire et ailleurs, les élèvent visiteront des expositions programmées par Loire-Authion ou les musées angevins. Une quarantaine de classes assisteront à des séances de cinéma à l'Espace du Séquoia grâce aux bénévoles de l'association culturelle de Corné.

Interventions musicales de **l'EMVLA**

24 classes s'initieront à la pratique du rythme, des percussions corporelles, du chant choral ou encore à la création de paysages sonores.

Saison culturelle 2021 - 2022

Plus de 450 élèves s'émerveilleront de la créativité des compagnies professionnelles, pour des spectacles où se mêleront jeux d'ombres, danse, théâtre d'objets... et bien évidemment réflexions sur le monde qui nous entoure.

Saison culturelle : Pour que le **spectacle redevienne vivant !**

Retrouvez l'hippodrome de poche au Ban'Quai !

À noter

FLOP, ARTISTE ASSOCIÉ !

D'un autoportrait en bords de Loire à une performance sur le geste et la lumière en passant par des installations à parcourir, Philippe Lefebvre dit Flop, expert en « brico-luninologie », éclairera la saison par son génie à la croisée des arts visuels et du spectacle vivant.
—
Toutes les infos sur la saison et billetterie sur **loire-authion.fr**

Après plus de 18 mois de disette, et grâce à la mobilisation de nombreux acteurs du territoire, la nouvelle saison culturelle de Loire-Authion s'ouvrira le 26 septembre à l'occasion du Ban'Quai.

La crise sanitaire n'a épargné personne et le secteur du spectacle a particulièrement souffert. Privés de lieux pour se montrer et se rencontrer, artistes et spectateurs ont donc patienté. Et tandis que les premiers continuaient malgré tout à créer, en attendant des jours meilleurs, Loire-Authion s'est organisée pour élaborer collectivement une nouvelle programmation itinérante et surprenante. Tenant compte, autant que possible, des risques liés à un contexte toujours incertain, élus, associations et bénévoles ont sélectionné des spectacles inédits qui s'ajouteront à quelques reports de la saison dernière.

Théâtre d'objets avec la compagnie des Maladroits, conte avec l'incontournable Yannick Jaulin, performance au croisement du cirque et du cinéma avec la compagnie chilienne Circo Hechizo, humour transcontinental avec Roukiata Ouedraogo, poésie musicale avec Jac Livenais, immersion en territoire délirant avec Zaï Zaï Zaï Zaï et le Collectif Jamais trop d'art… ce sont d'abord douze rendez-vous qui s'enchaîneront jusqu'à janvier 2022. Les arts de la rue seront également à l'honneur, bien évidemment lors du Ban'Quai à Saint-Mathurin-sur-Loire, avec danse, théâtre et courses hippiques. Mais aussi à l'occasion d'un nouveau rendez-vous proposé le dimanche 12 décembre : les rues de La Daguenière seront en effet le décor de l'événement *Réchauffons-nous*, au cours duquel des musiciens givrés côtoieront un conférencier décalé pour célébrer, ensemble, la fin d'année.

Des **valeurs** et des **nouveautés**

La nouvelle saison culturelle se dévoilera en deux temps à travers des séries de cartes postales semestrielles dont l'illustration est confiée à des artistes locaux. Pour cette première série, la dessinatrice Éléonore Hérissé s'est attachée à la figure iconique de Maud Stevens Wagner, artiste circacienne et tatoueuse du début du XXe siècle, symbole d'une culture intime et populaire où le corps se métamorphose en théâtre de l'identité (voir dos du magazine).
Autre nouveauté, la grille tarifaire a été revue et corrigée pour plus de simplicité. Désormais, un tarif unique est valable pour tous les spectacles, et une adhésion très avantageuse donne accès au tarif réduit (pour les spectateurs qui n'en bénéficient pas directement). La gratuité reste de mise pour de nombreux rendez-vous, notamment pour les plus jeunes. Un nouveau forfait Famille est instauré pour favoriser les expériences entre parents et ados.

en savoir +
Le programme complet sur **loire-authion.fr**

La **saison touristique** vue par…

Hélène Liéron et **Stéphane Laroubine, nouveaux propriétaires** du **camping** du **Port Caroline** à Brain-sur-l'Authion

C'était leur première saison et ils s'en souviendront ! Arrivés d'Île-de-France pendant la crise sanitaire, ils cherchaient un cadre verdoyant, riche et proche de la mer. Ils l'ont trouvé à Loire-Authion ! « *Le camping nous a séduit et ce projet de vie est réalisable avec des enfants* », expliquent les nouveaux propriétaires.
Une reconversion professionnelle qui les a amenés à se jeter dans le grand bain dès le 3 mai 2021. Même si les idées foisonnent pour cette première année, les conditions restent incertaines. « *Nous ajustons sans cesse nos offres pour répondre à la clientèle qui, en début de saison, était plutôt ouvrière ou locale et venait surtout profiter des proches en mode déconfinement sur le week-end. En haute saison, les vacanciers sont arrivés* » détaille Hélène Liéron. « *Notre atout : un camping 3 étoiles avec piscine, un cadre naturel proche de la Loire. Nous avons une offre diversifiée, adaptée notamment aux cyclistes qui sillonnent la Loire à vélo et la Vélo Francette.* » La tête tournée vers l'avenir, Hélène Liéron et Stéphane Laroubine ont amorcé plusieurs projets avec les commerçants locaux pour préparer les petits déjeuners par exemple, valoriser les produits locaux à la boutique, créer un marché local les mercredis soir et un pot d'accueil les dimanches soir. « *Notre objectif premier c'est que la clientèle soit contente et qu'elle revienne l'année prochaine !* ».

Ayez LA'titude le **17 octobre** : **courez, marchez, encouragez…**

Elle n'a pas eu lieu en 2020 mais reste très attendue des mordus de course à pied et de marche. La course Nature et rando LA'titude revient pour une 3e édition à Bauné le 17 octobre. Sentiers vallonnés, vergers, patrimoine, caves troglodytes… cette année, les parcours boisés avec dénivelé sont à l'honneur.

À vos marques !

Au choix, les participants pourront s'engager dans la course sportive (19 km), la course rythmée (10 km), la rando touristique (14 km) ou la rando familiale (5 km). Inscription sur espace-competition.com, tarif préférentiel jusqu'au 8 octobre pour la course et inscription sur place pour les randonnées. Des défis sportifs sont aussi prévus pour petits et grands, à vivre en famille ou entre amis toute la matinée. Pour une course dans de bonnes conditions, Loire-Authion recherche également des signaleurs pour encadrer les coureurs ou aider sur l'organisation. Cet événement convivial et fédérateur, organisé en partenariat avec le club d'athlétisme de Saint-Barthélemy-d'Anjou et des entreprises du territoire, se veut également éco-responsable et solidaire, en reversant 1 € par inscription aux collectifs Téléthon de Loire-Authion.

Infos
02 41 57 36 08 / evenementiel@loire-authion.fr

Mobilités : le forum, et ensuite ?

Vous avez été nombreux à vous mobiliser pour le forum ouvert sur le thème des mobilités le 29 mai dernier. C'est avec enthousiasme que chacun a pris part à ce premier temps fort thématique de participation citoyenne du mandat.
En début de matinée, des propositions d'actions concrètes ont été exprimées et regroupées dans l'une des trois axes suivants : « aller au travail », « la place du vélo et des modes alternatifs à la voiture » et « les transports ponctuels au sein du territoire ». Toutes les propositions ont été ensuite affichées et consultées par les participants.

En fin de matinée, des groupes de discussion se sont constitués en fonction de centres d'intérêt et des envies de creuser certains sujets :

- Les déplacements de l'enfant ;
- Améliorer, développer et sécuriser les liaisons en vélo ;
- Transport et travail ;
- Faciliter l'accès au train et développer l'intermodalité ;
- Les déplacements des personnes à mobilité réduite ;
- Les transports en commun ;
- Les transports entre les communes déléguées ;
- Les pistes cyclables ;
- Le covoiturage et l'autostop participatif ;
- Les infrastructures routières.

Après la pause méridienne, le travail a continué par l'approfondissement des sujets traités le matin et l'élaboration de « fiches projet » avec une première ébauche des actions à mettre en place. La journée s'est conclue avec une présentation originale des travaux effectués par chaque groupe.

Un plan d'action mobilités

Les propositions ont toutes été regroupées dans un « livre blanc », qui sera adressé à l'ensemble des participants ayant laissé leurs coordonnées et présenté lors d'une réunion publique à l'automne. Le comité de pilotage Transition Écologique s'est déjà emparé de son contenu pour élaborer un plan d'action mobilités pour Loire-Authion. Il sera structuré en trois parties :

1. Les actions à porter en partenariat avec nos partenaires (Angers Loire Métropole, Département et Région) ;
2. Les actions qui pourront être mises en place par la commune de Loire-Authion ;
3. Les actions qui pourront être portées par les citoyens, acteurs du territoire, bénévoles, associations, avec l'appui de la commune.

La suite...

Le sujet des mobilités et des déplacements fait partie des principaux sujets évoqués par les habitants lors des débats de l'élection municipale de mars 2020. Il est apparu nécessaire d'entamer le travail et la réflexion avec les citoyens, il est évident qu'elle ne peut pas se poursuivre sans eux et doit se poursuivre dans le même esprit. Lors de l'après-midi du samedi citoyen du 20 novembre prochain, un atelier permettra de définir les groupes qui travailleront à la mise en place des actions.

Enquête mobilité en septembre

Angers Loire Métropole lance une enquête sur les pratiques de mobilité des habitants sur son territoire et dans les cinq intercommunalités voisines. La société Alyce est mandatée pour réaliser l'enquête. Des Loire-Authiens sont susceptibles d'être contactés pour répondre à des questionnaires par téléphone ou en face à face. Cette démarche s'inscrit dans la continuité des Rencontres de la mobilité organisées par Loire-Authion au printemps 2021.

Projet alimentaire et agricole : des constats et des enjeux à relever

Le 21 juin dernier, le comité de pilotage Transition Écologique s'est réuni pour une restitution des éléments des diagnostics agricole et de l'offre alimentaire de la commune, menés par la Chambre d'agriculture des Pays-de-la-Loire.

Un diagnostic agricole...

Un premier temps a permis de balayer les éléments du diagnostic agricole. Influencée par la nature du sol, l'agriculture de la commune de Loire-Authion est diversifiée à la fois dans sa répartition géographique et le type de cultures implantées : au Nord de la polyculture-élevage avec un peu d'arboriculture sur Bauné, sous l'Authion plutôt des grandes cultures (céréales, tournesol et autres protéagineux, maïs...), des semences avec du maïs semence, des productions de semences potagères et florales ainsi que des semences de chanvre et en bordure de Loire du maraichage et de l'horticulture. La commune compte aujourd'hui 110 entreprises professionnelles conduites par 174 chefs d'entreprises. Le secteur emploie 540 équivalents temps plein, avec un nombre important de contrats saisonniers caractéristiques du végétal spécialisé (horticulture, maraîchage, semence, arboriculture).

Plusieurs enjeux ont ainsi été mis en avant :

- Le maintien de cette agriculture plurielle et des entreprises orientées vers la polyculture-élevage en nombre pour préserver la diversité des systèmes, des paysages.
- L'agriculture biologique est encore peu développée sur le territoire (4 % des surfaces).
- Une offre en vente directe principalement orientée vers le végétal : plants et plantes ornementales ou maraîchères, légumes et fruits.
- La transmission des entreprises agricoles sur Loire-Authion (moyenne d'âge de 50 ans) avec l'objectif de reprise et de création d'entreprises.
- La maîtrise du prix du foncier pour permettre l'installation de jeunes agriculteurs.

... et un diagnostic alimentaire

Si le diagnostic agricole était basé sur des données plutôt quantitatives le diagnostic de l'offre alimentaire, est établi à partir de données plus qualitatives. Des entretiens, des enquêtes auprès des commerces alimentaires, des restaurateurs (tous types) et des structures proposant une offre de restauration collective ont permis de faire ressortir les constats suivants :

- L'offre en vente directe se traduit par un nombre important de points de vente en légumes, en fruits (pommes/poires et fruits rouges), avec peu d'entreprises proposant des productions d'origine animale en vente directe. L'offre est concentrée sur les axes de circulation Angers-Saumur et la levée de la Loire.
- Chaque commune déléguée dispose de commerces alimentaires et de restaurants commerciaux où l'offre est plus ou moins développée en produits de proximité et de qualité peut-être insuffisamment mis en avant.
- Sur Loire-Authion, 540 000 repas à l'année sont pris dans les restaurations collectives du territoire (dont 202 000 repas en restauration collective municipale). Si globalement des produits durables et de qualité sont introduits, des marges de progrès sont possibles.

Des ateliers pour aller plus loin

Des ateliers participatifs vont être organisés dès septembre et ouverts aux acteurs concernés. Ils sont attendus pour partager leurs avis, attentes et idées d'actions à mettre en œuvre.

- Atelier Monde économique en lien avec l'alimentaire : 21 septembre à 20h, salle des fêtes de Saint-Mathurin-sur-Loire
- Atelier Restauration collective : 7 octobre à 20h, salle des fêtes de Saint-Mathurin-sur-Loire
- Atelier Agriculture, 21 octobre à 20h, salle des fêtes de Saint-Mathurin-sur-Loire

Des **chantiers jeunes** à **Loire-Authion**

Les chantiers jeunes ont repris cet été après une interruption d'un an. Dans le cadre de sa politique jeunesse, Loire-Authion a en effet souhaité encourager l'engagement citoyen et la participation au service public. Cette action de mobilisation de jeunes de 16 à 18 ans prend la forme d'une participation à des travaux dans la commune, encadrés par des professionnels, avec une gratification de 75 € pour 5 demi-journées. Elle a été menée en partenariat avec l'AICLA qui organise les recrutements et accompagne les jeunes tout au long de leurs missions. Les services des espaces verts et les résidences autonomie ont accueilli une petite dizaine de jeunes, pendant deux semaines en juillet et une semaine en août : lien intergénérationnel, désherbage, nettoyage, plantation… Des temps de travail certes, mais aussi de découverte de la collectivité, son rôle, son fonctionnement, ses agents et leurs métiers. L'action sera reconduite en automne et en hiver.

Chantier jeune aux espaces verts

Point information jeunesse, QUEZAKO ?

Animé par l'AICLA, le Point Information jeunesse (PIJ) de Loire-Authion informe, conseille et accompagne gratuitement les 15 – 25 ans et leurs parents. À travers des RDV individualisés ou des ateliers thématiques, il répond à tout type de questions : job d'été, CV et lettre de motivation, baby-sitting, BAFA, permis de conduire, engagement citoyen, service civique, santé, logement, partir à l'étranger, bourse d'étude, orientation, formation, etc.

—

Renseignements auprès de Chloé Bernard, animatrice de l'AICLA : 07 81 23 20 02 pij@aicla.fr

Graine de talent, Rencontre avec **Adelice Saint-Aubin**, jurée du **prix du livre France Inter 2021**

À 18 ans, Adelice Saint-Aubin est la plus jeune personne à avoir été sélectionnée. Une belle reconnaissance pour cette passionnée de littérature qui a avalé dix livres en un mois et demi, soit environ 72 pages par jour au printemps 2021. Mathurinoise, elle écrit aussi et tire notamment son inspiration des paysages de Loire-Authion. « *Quand je regarde plus particulièrement la Loire, ça invite au voyage, à la rêverie, un peu comme la littérature. Elle a cet aspect tranquille, serein. Quand je me balade dans Saint-Mathurin, j'ai l'impression d'être dans un roman. On pourrait en faire un décor. Ça me donne des envies d'écrire.* »

—

Retrouvez le témoignage complet d'Adelice Saint-Aubin sur loire-authion.fr

Portraits d'asso

Loire-Authion Réfugiés Solidarité

Solidarité et fraternité, des valeurs au cœur des actions de Loire-Authion Réfugiés Solidarité (LARS), créée le 5 septembre 2016 après la venue de migrants en France. Une première famille syrienne est arrivée le 16 février 2017, accueillie dans un logement mis à disposition par la commune à Corné. Cette famille est aujourd'hui autonome et vit dans une commune voisine. Depuis, l'association a aidé une quinzaine de personnes, principalement des jeunes d'Afghanistan et d'Afrique de l'Ouest. Une nouvelle famille doit être accueillie dans les prochaines semaines.

Trois jeunes accompagnés par LARS

Au quotidien, avec le concours de 32 bénévoles, LARS propose l'accompagnement administratif et social, participe à l'apprentissage de la langue, organise des temps conviviaux, etc. « *Nous travaillons également avec le CCAS de Loire-Authion, la Préfecture et L'Abri de la Providence, association mandatée par l'État pour aider les réfugiés* », précise Claude Guillet, président depuis avril dernier.

Les jeunes deviennent, petit à petit, autonomes, trouvent un emploi et un logement. Une intégration synonyme de nouveau départ. « *Quel bonheur lorsque les jeunes que nous accompagnons reprennent une vie normale, dans la paix, après avoir quitté leur famille, fui leur pays en guerre et traversé des épreuves difficiles.* »

Infos Contact : 06 68 01 11 76
associationlars@gmail.com

Les J14 d'Angers Nautique Aviron MÉDAILLÉS D'OR AUX CHAMPIONNATS DE FRANCE

L'occasion pour la commune de féliciter les 3 jeunes de Loire-Authion et leurs équipes qui ont concouru, à savoir :

- Adam El Bahri dans la catégorie quatre de couple barré J14 Homme / Champion de France ;
- Perine Meziere dans la catégorie huit de pointe J16 Fille Classée 4e de la catégorie ;
- Léo Morisset dans la catégorie quatre de couple barré J14 Mixte / Classé 16e de la catégorie ;

Hâte de les croiser sur le territoire pour qu'ils nous racontent leur expérience !

Elles font bouger Loire-Authion avec de nouveaux services mis en place et proposés sur la commune. Découverte de **quelques entreprises du territoire**, suivez le guide !

Le **kiwi bleu**

Coach de vie à Andard depuis septembre 2020, Estelle Jaudouin accompagne les personnes qui se sentent dépassées, débordées, parfois à la limite de l'épuisement physique et moral. Son objectif : les aider à reprendre leur vie en main pour être épanouies et apprendre à gérer les pépins du quotidien. Un accompagnement personnalisé avec un travail sur soi (valeurs, croyances, émotions, besoins...) est suivi d'actions concrètes pour des résultats rapides et durables.

—

Contact : 06 49 33 03 38 / estelle@lekiwibleu.com
Site web : lekiwibleu.com
Facebook : Estelle Jaudouin – le kiwi bleu

Héloïse Dutour et Élise Papin

Installées à Brain-sur-l'Authion depuis le 1er avril, les infirmières libérales Héloïse Dutour et Élise Papin se déplacent sur Loire-Authion. La première a travaillé au Centre de cancérologie de l'Ouest pendant 7 ans, la deuxième dans différents services du CHU d'Angers pendant 6 ans. Elles dispensent des soins médicaux à domicile, tels que des prises de sang, des pansements, des injections...

—

Contact : 02 41 80 41 57 ou 06 07 99 26 51
dutour.idel@gmail.com et papin.idel@gmail.com

Mori Li Shiatsu

En parallèle de son métier d'éducatrice spécialisée auprès de personnes en situation de handicap, Émilie Morit est praticienne Shiatsu sur La Daguenière depuis octobre 2020. Discipline japonaise fondée sur les principes de la médecine chinoise, le shiatsu agit sur diverses pathologies (tension musculaire, troubles du sommeil, difficultés émotionnelles...). Émilie est aussi professeure de Qi gong et d'art martial vietnamien au sein de l'association Lam Son Vo Dao.

—

Contact : 06 82 02 95 46 / emi.limorit@gmail.com
Facebook : Mori Li Shiatsu

Le Lemon's Resto

Gérants du Lemon's Traiteur à Corné et propriétaires du distributeur de pizzas à Brain-sur-l'Authion, Steeve et Floriane Durand ont ouvert leur restaurant le 9 juin au lieu-dit La Bascule à Andard. Ils proposent un service continu du lundi au vendredi de 7h à 15h. Au menu : petit-déjeuner, buffet maison, grillades, pizzas et burgers... Des soirées sont organisées l'été en mode guinguette.

—

Contact : 02 41 80 44 39 / contact@lelemons.fr
Site web : www.lelemons.fr
Facebook : Lemon's Resto

Acteurs et **actrices** du territoire

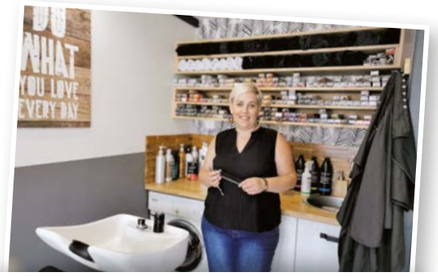

L'atelier de **Carole**

Après 25 années d'expérience dans la coiffure sur Angers, Carole Gautier a ouvert son propre salon en mai 2020, au 29 rue des Merisiers à Bauné. Coiffeuse pour hommes, femmes et enfants, coloriste et visagiste, cette experte capillaire conseille ses clients et réalise diverses prestations : coupe, brushing, forfait balayage/mèches, permanente, coiffure mariage et chignon de mariée...

—

Contact : 09 72 97 36 28 / atelierdecarole@icloud.com
Site web : www.latelier-de-carole.fr
Facebook : L'atelier de Carole, salon de coiffure

L'Atelier du **Coin**

Depuis le 1er mars, Colombe Lecat-Warda est installée dans son nouvel atelier/boutique artisanale situé 26 place de l'église à Saint-Mathurin-sur-Loire. Relieuse d'art et créatrice de papiers marbrés, elle répare et restaure des livres, crée des objets autour du papier : carnets de voyage, albums photos... L'Atelier accueille les créations d'artisans locaux toute l'année. Ouvert du mardi au samedi (+ dimanche en juillet et août). Ateliers enfants les mercredis matin des vacances scolaires sur inscription.

—

Contact : 07 70 06 23 07 / latelierducoin@orange.fr
Site web : latelierducoin-reliure.fr
Facebook : L'Atelier du Coin reliure § Créations

Home Staging By **Talia**

Relooker de vieux meubles, une passion qui anime Talia Chevrotin depuis l'adolescence. Après avoir travaillé dans l'insertion, elle saute le pas le 1er septembre 2020 en créant son entreprise. Un projet qu'elle a en tête depuis 10 ans. Dans son atelier à Brain-sur-l'Authion, Talia restaure les meubles de ses clients et retape les pépites qu'elle déniche dans les vide-greniers. Elle est également conseillère en décoration.

—

Contact : 06 36 64 40 32 / taliachevrotin49@gmail.com
Instagram : homestagingbytalia

Se faire CONNAÎTRE

- **Créez gratuitement votre fiche contact dans l'annuaire du site web de Loire-Authion. Vous pourrez la modifier à tout moment.**
- **Nouvelle entreprise ou nouveauté dans l'entreprise : contactez la direction de la communication pour paraître dans ce magazine : communication@loire-authion.fr**

Devenez acteur de la transition écologique : participez au financement des panneaux solaires sur le futur groupe scolaire de Corné

Rejoignez l'aventure avec le groupe Cowatt !

Promouvoir et participer au déploiement de solutions de production d'énergies renouvelables sur le territoire de la commune est un enjeu porté par l'équipe municipale. La participation citoyenne en est un autre. Le projet d'installation de panneaux photovoltaïques sur le futur groupe scolaire de Corné en construction, avec une fin des travaux prévue pour la rentrée scolaire 2022, s'inscrit parfaitement dans ces deux axes.

À la suite d'une procédure d'appel à manifestation d'intérêt, le conseil municipal du 6 juillet dernier a confié à CoWatt l'occupation d'une partie de la future toiture de l'école de Corné. Cet espace permettra l'installation et l'exploitation de 190 m² de panneaux solaires qui produiront une électricité renouvelable à hauteur de plus de 40 000 kWh par an.

Partir du concret pour imaginer le monde de demain

CoWatt est une société à fonctionnement coopératif. Elle est active dans l'économie sociale et solidaire et particulièrement dans le domaine de la transition énergétique. Les projets qu'elle accompagne se réalisent grâce à la participation citoyenne : il est possible pour chacun de participer au financement de ce dernier. En investissant dans le projet, vous devenez actionnaire de l'installation pendant 20 ans. En retour, CoWatt reverse une partie des bénéfices issus de la vente d'électricité à EDF en fonction du montant de l'investissement de départ.

À l'issue de ces 20 années d'exploitation, l'installation est cédée gracieusement à la commune, responsable de son fonctionnement et de l'utilisation de l'énergie produite. Les retours d'expérience montrent qu'après 20 ans le rendement énergétique est encore de l'ordre de 90 % et permet d'envisager plus de 10 années d'exploitation avant son démantèlement.

APPEL À FINANCEMENT

Pour participer à cette belle aventure, le groupement local CoWatt lance un appel à financement participatif. Une réunion publique est prévue à la fin de l'automne. Une présentation détaillée du projet ainsi que des modalités pour devenir l'un des actionnaires de l'installation vous seront proposées.

Vous pouvez dès à présent contacter Cowatt au 06 33 22 15 51 ou energie.citoyenne.la@outlook.fr.
Plus d'infos sur **https://cowatt.fr/souscriptio/particulier/.**

Nouvelle gestion des déchets à partir du 1er janvier 2022

Après une phase de transition, Angers Loire Métropole prend le relais du SICTOM Loir-et-Sarthe et de la communauté de communes Baugeois Vallée pour tout ce qui concerne la gestion des déchets à Loire-Authion. À partir du 1er janvier 2022, des changements vont ainsi intervenir pour harmoniser les modalités de collecte avec les autres communes du territoire.

- Les collectes des ordures ménagères et du tri alterneront chaque semaine, sur la base d'un calendrier de collecte qui sera distribué à tous les habitants en fin d'année.
- Le ramassage des déchets se fera grâce à une benne équipée d'un bras latéral robotisé nécessitant un positionnement spécifique des bacs. Un marquage de couleur blanche sera effectué au sol devant chaque maison ou local, pour préciser l'emplacement des bacs.
- Un point d'apport volontaire (verre, tri et ordures ménagères) sans carte d'accès sera installé sur chaque commune déléguée, permettant d'apporter ses déchets en cas de surplus ou avant les départs en vacances.
- Le mode de facturation passera d'une redevance (REOM) à une taxe (TEOM) basée sur la valeur locative immobilière de chaque logement, comme pour tous les habitants d'Angers Loire Métropole. La TEOM sera prélevée en même temps que la taxe foncière 2022.

RÉUNIONS PUBLIQUES

Les Loire-Authiens sont invités à deux réunions d'information :

- Le **mardi 12 octobre** à 19h, espace du Séquoïa à Corné
- Le **mercredi 20 octobre** à 20h, salle de l'Écot à La Daguenière

Angers Loire Métropole présentera la future organisation et répondra en direct aux questions des habitants.

Un **projet** de **Maison France Services** à **Loire-Authion**

La collectivité s'est lancée dans une démarche de labellisation Maison France Services (MFS), destinée à faciliter l'accès aux services publics. Le projet est actuellement en cours de réflexion pour organiser l'ensemble des services administratifs proposés et identifier le meilleur site. L'objectif est d'ouvrir une MFS d'ici fin 2021, en partenariat avec l'État qui attribue labellisation et subventions pour couvrir une partie des frais de fonctionnement.

Répondre aux **formalités** du **quotidien**

France services, c'est l'affirmation de la proximité des services publics. Qu'un habitant ait besoin de conseils pour ses démarches administratives ou d'aide pour utiliser un service numérique, il peut se rendre au guichet de la MFS. Spécialement formés, des agents municipaux répondent aux questions relatives à la commune mais aussi aux neuf partenaires nationaux (voir encadré). Au-delà des formalités administratives, des postes informatiques sont accessibles en libre-service.

Accompagner aux **usages** du **numérique**

Création d'une adresse e-mail, impression ou scan d'un justificatif, simulation d'allocations, création d'identifiant pour accéder au service public en ligne… Les agents accompagnent les habitants dans l'utilisation des outils informatiques et dans les besoins numériques du quotidien. Pour résoudre les démarches les plus complexes, ils peuvent s'appuyer sur leurs correspondants au sein du réseau des neuf partenaires.

1 LIEU, 9 PARTENAIRES NATIONAUX

Par des permanences régulières physiques ou téléphoniques, les habitants bénéficieront en un même lieu des services suivants :

- Ministère de l'intérieur : cartes d'identité et passeports
- Ministère de la justice : conciliateur de justice
- Direction générale des finances publiques
- Pôle emploi
- Assurance retraite
- Caisse nationale d'assurance maladie
- Caisse nationale des allocations familiales (CAF)
- Mutualité sociale agricole
- La Poste

Création d'une **police municipale** de **proximité** en **réflexion**

Les élus de Loire-Authion ont pour projet de créer une police municipale de proximité, chargée d'accompagner au quotidien les maires délégués dans le cadre de conciliations, rencontres et verbalisations. Il s'agit de faire face aux incivilités et veiller à la sécurité des personnes et des biens, en collaboration avec la gendarmerie nationale. Les agents de police municipale interviendront principalement en matière de prévention et de surveillance du bon ordre, de tranquillité, de sécurité et de salubrité.

Les principales missions porteront sur la protection de l'environnement, les installations sauvages de véhicules, les conflits de voisinage, les animaux errants et/ou dangereux, les nuisances, les rassemblements nocturnes, les hospitalisations sans consentement, les dépôts de plainte pour le compte de la commune, les dégradations sur les bâtiments communaux et la police funéraire.

La police municipale interviendra également sur des missions de prévention (sensibilisation, information, rappel à la loi, respect des arrêtés municipaux et médiation), de présence (devant les écoles, lors de manifestations, sur les marchés) et de tranquillité publique (alarmes des bâtiments publics, contrôle des démarchages).

Tribune de La **Minorité**

L'été touche à sa fin et nous espérons que vous avez profité des beaux jours et des instants de liberté retrouvée pour vous reposer et participer aux nombreuses activités estivales proposées par Loire-Authion : concerts, randonnées, ou encore la St Gilles, dans son format "allégé".

Pour nous, c'était l'occasion de vous rencontrer dans un cadre décontracté et échanger avec certains d'entre vous. Ceci pour nous permettre de remplir notre mission : rester à votre écoute et être attentifs aux problématiques qui vous préoccupent.

Nous les soumettrons, comme d'habitude, aux commissions dans lesquelles nous travaillons, dans le respect des priorités fixées par le Conseil et du budget alloué. Ce sera d'ailleurs le prochain gros chantier du Conseil municipal : préparer et établir le budget de la commune pour 2022.

Lors du Conseil municipal de juin, Patrick MOREAU a été accueilli en remplacement de Sophie COUTANT ; ceci nous amènera à modifier nos représentants au sein des commissions à la rentrée de septembre.

Nous vous souhaitons à tous une rentrée scolaire sereine, dans de bonnes conditions sanitaires et une année scolaire sans interruption.
Pour cela, faisons tous attention les uns aux autres et continuons les gestes barrières.

Nous restons à votre écoute, Ensemble, agissons pour Loire-Authion.

—
P. Chartier & C. Dabin *(Brain-sur-l'Authion),* ***I. Andrillon*** *(Andard),* ***B. Leduc-Barré*** *(Saint-Mathurin-sur-Loire),* ***S. Brun*** *(La Bohalle),* ***M. Manni*** *(Bauné),* ***JL. Ézéchiel, J. Lemoine*** *&* ***B. Pannefieu*** *(Corné),* ***P. Moreau*** *(La Daguenière).*

Agenda *des manifestations*

Programme non exhaustif au moment où nous publions LA'ctu.
Programme complet sur loire-authion.fr.
Meusures covid-19 : se renseigner auprès des organisateurs sur les meusures sanitaires en vigueur.

Septembre

1er au 19 septembre // Portes ouvertes des associations
Ateliers d'initiation, de découverte et de sensibilisation à des disciplines multiples et variées (jusqu'à 5 € la séance), dans les équipements et sur les créneaux habituels.
Adhésion et inscription sur place.

2 septembre // Rentrée des classes
Dans les treize écoles, les deux crèches et au multi-accueil de Loire-Authion. Belle rentrée à tous les enfants !

2 septembre // Jeux géants à la résidence autonomie d'Andard
AICLA / 02 41 68 15 72 / accueil@aicla.fr

2 au 30 septembre // Se détendre par la sophrologie
18h à 19h / Andard
Oscilance / 06 63 54 37 65 / contact@oscilance.fr

3 septembre // Biennale des Grands fleuves du monde
Concert par Soroké, bal par DonKaDi et exposition par Yannick Lecoq.
20h / La Daguenière
Commune de Loire-Authion / evenementiel@loire-authion.fr

4 septembre // Apéro concert avec Ymaï
19h / La Daguenière
Commune de Loire-Authion / evenementiel@loire-authion.fr

4 septembre // Exposition photos de Yannick Lecoq
La Daguenière
Commune de Loire-Authion / evenementiel@loire-authion.fr

4 septembre // Jeux géants avec l'AICLA
16h à 20h / La Daguenière
AICLA / 02 41 68 15 72 / accueil@aicla.fr

Biennale des Grands Fleuves du Monde - Soroké

4 au 19 septembre // Exposition Josep Grau-Garriga et invités
Saint-Mathurin-sur-Loire

5 septembre // Marche gourmande Festy Bauné
11h / Bauné
Festy Bauné / 06 73 10 61 17 / josiane-landeau@orange.fr

5 septembre // Concert Grumi Cisum à L'Embardée
17h / La Daguenière
L'Embardée / 07 66 50 03 52 / lembardee.port.maillard@gmail.com

7 septembre // Conseil municipal
20h / Saint-Mathurin-sur-Loire
Commune de Loire-Authion / 02 41 57 36 08 / contact@loire-authion.fr

8 septembre // On lit les petits
à 10h30 et 11h / Saint-Mathurin-sur-Loire
Réseau Médiathèque[S] de Loire-Authion / 02 41 57 09 76
mediatheques@loire-authion.fr

8 septembre // Groupe scolaire de Corné : pose de la première pierre
En partenariat avec Angers Loire Métropole (ALM) qui assure le suivi des travaux, la commune procédera à la pose de la première pierre, en présence du maire et d'élus d'ALM. Le groupe scolaire ouvrira ses portes en septembre 2022.
16h30 / Corné
Commune de Loire-Authion / 02 41 68 93 72
familles@loire-authion.fr

Jusqu'au 9 septembre // Exposition Biennale
Saint-Mathurin-sur-Loire
Loire Odyssée / 02 41 57 37 55 / accueil@loire-odyssee.fr

Jusqu'au 10 septembre // Apéro-croisière
19h30 à 21h / Départ de La Ménitré
Loire Odyssée / 02 41 57 37 55 / accueil@loire-odyssee.fr

11 septembre // La tournée Gravel x Sensation VTT
9h / Saint-Mathurin-sur-Loire
Sensation VTT / 06 95 32 63 46 / contact@sensationvtt.net

14 septembre // Soirée Arts et Lettres
20h30 à 22h30 / Saint-Mathurin-sur-Loire
Avalpamat / 06 71 00 81 11 / avalpamat.asso@orange.fr

15 septembre // On lit les petits
à 10h30 et 11h / Brain-sur-L'Authion
Réseau Médiathèque[S] de Loire-Authion / 02 41 57 09 76
mediatheques@loire-authion.fr

Jusqu'au 15 septembre // Circuit canoë-kayak et vélo Saint-Mathurin-sur-Loire
Loire Elec Bike / 06 09 72 28 34 / couvreuxdelamare@orange.fr

15 au 18 septembre // Fête des abeilles
Andard et Corné
Rucher École Loire-Authion / 02 41 76 81 90
ccjeanneteau@gmail.com

17 septembre // Groupe scolaire de Corné : réunion publique
Réunion d'information et de présentation de l'état d'avancement des travaux.
18h30 / Espace du Séquoia, Corné
Commune de Loire-Authion / 02 41 68 93 72
familles@loire-authion.fr

Rentrée des associations

Du 1er au 19 septembre // Initiation au tennis de table
20h à 22h les lundis et jeudis / Saint-Mathurin-sur-Loire
Club de tennis de table de Saint-Mathurin-sur-Loire / 02 41 57 08 01
ttstmath@gmail.com

4 septembre // Atelier couture et customisation
9h à 12h / Saint-Mathurin-sur-Loire
Créa Déco / 02 41 57 02 31 / creadeco49@gmail.com

4 septembre // Initiation au foot
10h à 12h et 14h à 16h / Corné
USC Corné / 06 83 65 16 47 / secretariat.usccorne@gmail.com

6 septembre // Atelier théâtre
18h à 21h30 / Saint-Mathurin-sur-Loire
Compagnie du Poulpe / 07 69 87 67 91 / compagniedupoulpe@gmail.com

8 septembre // Séance découverte de la sophrologie en groupe
19h à 20h / Saint-Mathurin-sur-Loire
Rire & Zen / 02 41 57 14 09 / rirezen@gmail.com

8 septembre // Séance découverte de la méditation en groupe
20h à 21h / Saint-Mathurin-sur-Loire
Rire & Zen / 02 41 57 14 09 / rirezen@gmail.com

9 septembre // Initiation au Qi Gong
19h15 à 20h15 / Bauné
Bauné Qi Gong / 06 86 25 84 01 / bauneqigong@sfr.fr

10 septembre // Découverte du secteur jeunesse de l'AICLA
18h à 23h / Corné
AICLA / 02 41 68 15 72 / accueil@aicla.fr

10 septembre // Séance découverte du yoga du rire en groupe
20h à 21h / Saint-Mathurin-sur-Loire
Rire & Zen / 02 41 57 14 09 / rirezen@gmail.com

11 septembre // Découverte des Repair Café, Café parents et Maison des Habitants
Corné
AICLA / 02 41 68 15 72 / accueil@aicla.fr

14 septembre // Initiation au Hatha Yoga
19h45 à 21h / La Daguenière
Gym Daguenaise / 02 41 69 10 57 / gymdaguenaise@sfr.fr

15 septembre // Découverte des danses de salon
19h30 / Brain-sur-l'Authion
Tiers-Temps Andard-Brain / 02 41 80 48 74 / claude-herve-tv@orange.fr

16 septembre // Initiation au Qi Gong
19h15 à 20h15 / Bauné
Bauné Qi Gong / 06 86 25 84 01 / bauneqigong@sfr.fr

19 septembre // Atelier théâtre
14h à 17h / La Daguenière
Tout en Mouvement / 07 69 36 21 39 / toutenmouvement.tem@gmail.com

17 septembre // Conférence d'Yves Darricau
20h30 à 22h / Brain-sur-l'Authion
Rucher École Loire-Authion / 02 41 76 81 90
ccjeanneteau@gmail.com

18 septembre // Concert Royal Kolel et Western Baklava à L'Embardée
18h / La Daguenière
L'Embardée / 07 66 50 03 52 / lembardee.port.maillard@gmail.com

18 et 19 septembre // Journées européennes du patrimoine
Partez à la découverte de la richesse de nos bourgs, avec demeures d'exception ou sites anciens.

18 et 19 septembre // Journées européennes du patrimoine au château de Briançon
Bauné
Château de Briançon / 02 41 66 11 80
accueil.socioculturel@lrs49.fr

19 septembre // Randonnée pédestre
8h à 18h / Andard
Comité des fêtes d'Andard / 06 74 99 41 28 / patrick.allard@neuf.fr

21 septembre // Projet alimentaire et agricole : atelier Monde économique
Atelier de travail, ouvert aux acteurs économiques en lien avec l'alimentation.
20h / Saint-Mathurin-sur-Loire
06 28 90 38 45 / virginie.boureau@pl.chamgbagri.fr

23 septembre // Réunion publique : quartier Le Clos La Motte, Corné
Les riverains du quartier Le Clos de La Motte sont conviés à une réunion publique d'information pour échanger sur l'aménagement du futur quartier et la démolition en octobre du Clos Latonnelle.
19h / Corné
Commune de Loire-Authion / 02 41 54 99 28
amenagementduterritoire@loire-authion.fr

23 septembre // Être avec les abeilles
20h30 à 22h / Corné
Rucher École Loire-Authion / 02 41 76 81 90
ccjeanneteau@gmail.com

Ban'Quai 2021 - Les Petits Duos de la nuit

Exposition Anne Levillain, Einav Benzano et Sophiepuls à la Galerie Hors-Champ

25 septembre // Rando sylvothérapie et bain de forêt
10h30 à 13h30 / Loire-Authion
Rire & Zen / 02 41 57 14 09 / rirezen@gmail.com

25 septembre // Atelier de pratique artistique Hors-Champ
9h30 à 11h30 / Saint-Mathurin-sur-Loire
Commune de Loire-Authion / 02 52 21 04 05
culture@loire-authion.fr

25 septembre // Friperie solidaire
10h à 17h / Corné
AICLA / 02 41 68 15 72 / accueil@aicla.fr

25 septembre // Initiation au jeu de rôle
14h à 18h / Saint-Mathurin-sur-Loire
L'Auberge des Rêveurs / 06 43 59 30 16
laubergedesreveurs@gmail.com

25 septembre au 3 octobre // Exposition Anne Levillain, Einav Benzano et Sophiepuls, Galerie Hors-Champ
Sam. et dim., 14h30 à 18h30 / Saint-Mathurin-sur-Loire

26 septembre // Inauguration du bourg de Saint-Mathurin-sur-Loire
Déambulation dans le bourg pour découvrir les différents aménagements réalisés.
Commune de Loire-Authion / contact@loire-authion.fr

26 septembre // Le Ban'Quai
Pique-nique partagé sur les quais, spectacles et animations dans le cadre du lancement de la saison culturelle
À partir de 12h / Saint-Mathurin-sur-Loire
Saison culturelle de Loire-Authion / 02 41 57 47 77
culture@loire-authion.fr

30 septembre // Bauné demain, restructuration du bourg
Suite au questionnaire diffusé auprès des habitants au printemps 2021, les Baunéens sont invités à une réunion de restitution de l'enquête et les suites à donner.
19h / Bauné
Commune de Loire-Authion / 02 41 54 99 28
amenagementduterritoire@loire-authion.fr

30 septembre // Cinéma « Un triomphe »
20h30 à 22h10 / Corné
Association culturelle de Corné / 06 18 92 16 63
outin.christiane@orange.fr

Jusqu'au 26 septembre // Croisière découverte sur la Loire
Départ de La Ménitré
Loire Odyssée / 02 41 57 37 55 / accueil@loire-odyssee.fr

Jusqu'au 30 septembre // Art pictural avec l'atelier de Patris
14h à 19h / Saint-Mathurin-sur-Loire
Gairire / 06 29 76 53 25 / bien.etre.gairire@gmail.com

Jusqu'au 30 septembre // Paintball
Bauné
Paintball Angers Marcé / 06 81 13 84 08 / stnastle@gmail.com

Jusqu'au 30 septembre // Visite libre Chapelle de la Salette
9h à 19h / La Bohalle
06 71 52 41 45

Croisière découverte sur la Loire

Octobre

1er octobre // Rentrez ! Présentation de la rentrée littéraire
20h30 / Saint-Mathurin-sur-Loire
Commune de Loire-Authion / 02 41 57 09 76
mediatheques@loire-authion.fr

2 et 3 octobre // Week-end bien-être Château de Briançon, Bauné
Rire & Zen / 02 41 57 14 09 / rirezen@gmail.com

Jusqu'au 3 octobre // Guinguette estivale l'Embardée
La Daguenière
L'Embardée / 07 66 50 03 52 / lembardee.port.maillard@gmail.com

5 octobre // Conseil municipal
20h / Saint-Mathurin-sur-Loire
Commune de Loire-Authion / 02 41 57 36 08
contact@loire-authion.fr

5 octobre // Semaine bleue : Spectacle « La vieille fille »
15h à 17h15 / Corné
Commune de Loire-Authion / 02 41 63 98 76 / ccas@loire-authion.fr

6 octobre // On lit les petits
à 10h30 et 11h / Saint-Mathurin-sur-Loire
Réseau Médiathèque[S] de Loire-Authion / 02 41 57 09 76
mediatheques@loire-authion.fr

7 octobre // Projet alimentaire et agricole : atelier Restauration collective
Atelier de travail, ouvert aux acteurs de la restauration collective.
20h / Saint-Mathurin-sur-Loire
06 28 90 38 45 / virginie.boureau@pl.chamgbagri.fr

9 octobre // Atelier « chant du monde »
14h30 à 17h30 / Saint-Mathurin-sur-Loire
Rire & Zen / 02 41 57 14 09 / rirezen@gmail.com

9 octobre // Spectacle « Zaï, Zaï, Zaï, Zaï »
20h30 / La Daguenière
Saison culturelle de Loire-Authion / 02 41 57 47 77
culture@loire-authion.fr

9 et 10 octobre // Comédie en chanson
La Bohalle
Les P'tits couplets / 02 41 54 94 07 / alain.ferre@wanadoo.fr

12 octobre // Future gestion des déchets : réunion publique
Au 1er janvier 2022, Angers Loire Métropole prendra le relais de la gestion des déchets à Loire-Authion.
19h / Corné
Commune de Loire-Authion / 02 41 57 36 08
contact@loire-authion.fr

13 octobre // On lit les petits
à 10h30 et 11h / Brain-sur-L'Authion
Réseau Médiathèque[S] de Loire-Authion / 02 41 57 09 76
mediatheques@loire-authion.fr

14 octobre // Semaine bleue : Conférence « Vivre chez soi plus longtemps »
14h30 à 16h30 / Brain-sur-l'Authion
Commune de Loire-Authion / 02 41 63 98 76 / ccas@loire-authion.fr

15 au 31 octobre // Exposition Corinne Lelaumier et Marie Monribot
14h30 à 18h30 / Saint-Mathurin-sur-Loire
Commune de Loire-Authion / 02 41 57 47 77
culture@loire-authion.fr

16 et 17 octobre // Comédie en chanson
La Bohalle
Les P'tits couplets / 02 41 54 94 07 / alain.ferre@wanadoo.fr

Zaï, Zaï, Zaï, Zaï - Collectif Jamais trop d'Art

Course Nature LA'titude

17 octobre // Course Nature LA'titude
3e édition. Courses à pied de 10 et 19 km, randonnées pédestres de 5 et 14 km, animations sportives, restauration et buvette sur place / À partir de 7h30 / Bauné
Commune de Loire-Authion / evenementiel@loire-authion.fr

20 octobre // Future gestion des déchets : réunion publique
Au 1er janvier 2022, Angers Loire Métropole prendra le relais de la gestion des déchets à Loire-Authion.
20h / La Daguenière
Commune de Loire-Authion / 02 41 57 36 08 / contact@loire-authion.fr

21 octobre // Projet alimentaire et agricole : atelier Agriculture
Atelier de travail, ouvert aux agriculteurs.
20h / Saint-Mathurin-sur-Loire
06 28 90 38 45 / virginie.boureau@pl.chamgbagri.fr

21 octobre // Conférence « Être en sécurité et tranquille au quotidien »
14h30 à 17h / Brain-sur-l'Authion
Commune de Loire-Authion / 02 41 63 98 76 / ccas@loire-authion.fr

22 octobre // Soirée contes « Peur de rien »
19h à 20h / Andard
Réseau Médiathèque[S] de Loire-Authion / 02 41 57 09 76
mediatheques@loire-authion.fr

23 octobre // Spectacle « Conteur ? Conteur », Yannick Joulin
20h30 / Corné
Saison culturelle de Loire-Authion / 02 41 57 47 77
culture@loire-authion.fr

27 octobre // Spectacle « Poï », Cie Switch
16h / La Bohalle
Saison culturelle de Loire-Authion / 02 41 57 47 77
culture@loire-authion.fr

30 octobre // Conte musical « La sorcière du placard aux balais »
10h à 11h / Corné
Commune de Loire-Authion / 02 41 57 09 76
mediatheques@loire-authion.fr

Novembre

2 novembre // Conseil municipal
20h / Saint-Mathurin-sur-Loire
Commune de Loire-Authion / 02 41 57 36 08 / contact@loire-authion.fr

2 novembre // Festi'jeux
Loire-Authion
AICLA / 02 41 68 15 72 / accueil@aicla.fr

3 novembre // Spectacle « Rimes party », Jac Livernais
15h / Corné
Saison culturelle de Loire-Authion / 02 41 57 47 77
culture@loire-authion.fr

5 novembre // Soirée jeux
18h30 à 22h30 / Brain-sur-L'Authion
mediatheques@loire-authion.fr

6 novembre // Projection du film documentaire « Vivre en ce jardin », précédé de « Produire bien et manger bon »
20h / La Daguenière
Réseau Médiathèque[s] de Loire-Authion / 02 41 57 09 76
mediatheques@loire-authion.fr

6 novembre // Concert « En sortant de l'école » par l'Ensemble Vocal Calligramme
19h30 / Saint-Mathurin-sur-Loire
Association Eléos / 06 62 43 07 07 / eleos.association@yahoo.com

9 novembre // Semaine bleue : challenge séniors
15h30 / La Daguenière
CCAS de Loire-Authion / 02 41 63 98 76 / ccas@loire-authion.fr

9 novembre // Restitution publique : les rythmes de l'enfant
Restitution des ateliers de travail menés dans le cadre de la réflexion relative aux rythmes scolaires.
20h / Corné
Commune de Loire-Authion / 02 41 68 93 72 / familles@loire-authion.fr

10 novembre // On lit les petits
à 10h30 et 11h / Saint-Mathurin-sur-Loire
mediatheques@loire-authion.fr

Je demande la Route - Roukiata Ouedraogo

10 novembre // Chansons « Les frissons de l'[Hêtre] »
20h à 21h30 / Corné
Réseau Médiathèque[s] de Loire-Authion / 02 41 95 88 56
mediatheques@loire-authion.fr

11 novembre // Commémoration
Infos à venir
Commune de Loire-Authion / evenementiel@loire-authion.fr

13 au 21 novembre // Rout'arts
Programme complet sur loire-authion.fr

17 novembre // Projection du film documentaire « À contre-courant », précédé de « Les fleuves dessinent le monde »
20h à 22h / Saint-Mathurin-sur-Loire
Réseau Médiathèque[S] de Loire-Authion / 02 41 57 09 76
mediatheques@loire-authion.fr

17 novembre // On lit les petits
10h30 et 11h / Brain-sur-L'Authion
Réseau Médiathèque[S] de Loire-Authion / 02 41 57 09 76
mediatheques@loire-authion.fr

18 novembre // Spectacle « Je demande la route », Roukiata Ouedraogo
20h30 / Corné
Saison culturelle de Loire-Authion / 02 41 57 47 77
culture@loire-authion.fr

Ciné Circo - Thomas Kaulen, Circo Hechizo

19 novembre // Spectacle « Ciné Circo », Circo Hechizo
19h / Andard
Saison culturelle de Loire-Authion / 02 41 57 47 77
culture@loire-authion.fr

19 novembre // Soirée des entreprises
19h / Brain-sur-l'Authion
Sur inscription / 02 41 54 99 28
amenagementduterritoire@loire-authion.fr
villecitoyenne-loire-authion.fr

20 novembre // Samedi citoyen
Sur une demi-journée ou la journée entière, venez co-construire la citoyenneté à Loire-Authion. Rendez-vous le matin pour la restitution de l'enquête « Tous citoyens », suivie d'ateliers de travail. L'après-midi, venez en famille pour découvrir l'exposition ainsi que les jeux sur la citoyenneté et retrouver les acteurs et projets déjà en place à Loire-Authion. Cocktail déjeunatoire offert le midi.
9h à 16h30 / Brain-sur-l'Authion
Sur inscription : 02 41 57 64 26 / contact@loire-authion.fr
villecitoyenne-loire-authion.fr

20 novembre // Accueil des nouveaux arrivants
Une demi-journée de rencontres dédiée aux nouveaux habitants arrivés à Loire-Authion en 2020 et 2021. En présence du maire, venez découvrir votre commune. Ce temps d'échanges s'inscrit dans le cadre de la journée Samedi citoyen.
10h à 13h / Brain-sur-l'Authion
Sur inscription : 02 41 57 36 08 / evenementiel@loire-authion.fr
villecitoyenne-loire-authion.fr

24 novembre // Projection du film documentaire « Je suis bien, je vole ».
20h / Loire Odyssée
accueil@loire-odyssee.fr / 02 41 57 37 55

25 novembre // Journée de solidarité Loire-Authion
Saint-Mathurin-sur-Loire
Collectif des associations d'aide humanitaire de Loire-Authion
06 07 17 85 58 / jcaguyet@wanadoo.fr

Toute l'année

Parcours de visite ludique et interactif sur la Loire
Saint-Mathurin-sur-Loire
Loire Odyssée / 02 41 57 37 55 / accueil@loire-odyssee.fr

LA SAISON CULTURELLE

2021 / 2022

Illustration : Éléonore Hérissé

loire-authion.fr
Billetterie en ligne
culture@loire-authion.fr / 02 41 57 47 77

Loire Authion