LA'ctu

N°14 - Juin 2019

Vivre à Loire-Authion

Sport : la commune recense vos pratiques et vos attentes

Les chantiers jeunes reviennent cet été

Rando'Lune le 20 juillet

UN HAUT NIVEAU D'INVESTISSEMENT POUR UN BUDGET MAÎTRISÉ

Andard ~ Bauné ~ Brain-sur-l'Authion ~ Corné ~ La Bohalle ~ La Daguenière ~ Saint-Mathurin-sur-Loire

Loire Authion

loire-authion.fr

ÉDITO

Gino Boismorin
Maire de Loire-Authion

Outil indispensable pour le bon fonctionnement de la collectivité, le budget de Loire-Authion a été voté en mars dernier par le conseil municipal. Il détermine chaque année les orientations budgétaires pour notre territoire. Vous pourrez constater en feuilletant le dossier de ce magazine que nous, élus, avons choisi d'investir dans de grands projets. En effet, 6,1 M €, soit 41 % de la section investissement, seront engagés dans plusieurs aménagements de voirie et d'espace public, tels que la RD4 entrée Est du bourg à Andard, la rue de la Croix de Bois à Brain-sur-l'Authion ou encore le centre-bourg de Saint-Mathurin-sur-Loire. Autre projet majeur, la construction du groupe scolaire Louise Michel à Bauné. Après un an de travaux pour un coût global de 5,5 M €, cet équipement structurant sera inauguré cet été et accueillera ses premiers élèves en septembre. Notre volonté à travers ces projets de grande envergure est d'améliorer le quotidien des loire-authiens et de proposer des services publics de qualité pour tous.

Par ailleurs, la commune lance un appel à initiatives citoyennes du 24 juin au 15 septembre. Vous avez une idée ou un projet en lien avec le développement durable, les solidarités, la vie des quartiers ? Candidatez ! Votre projet sera peut-être retenu par un comité de sélection composé d'élus et d'habitants.

Toujours dans une démarche de co-construction, nous vous invitons à répondre au questionnaire *(encarté dans ce numéro)* sur vos pratiques et vos attentes en termes de sport. Votre avis compte ! Prenez le temps de renseigner ces quelques questions afin que nous puissions élaborer ensemble une politique sportive à notre image.

Enfin, je vous invite à venir nombreux et à nous retrouver lors des sept apéros concerts organisés sur les bords de Loire ou d'Authion du 6 juillet au 7 septembre, à la Rando'Lune le 20 juillet ou bien encore à la Foire Saint Gilles à Bauné les 31 août et 1er septembre. À noter qu'une nouvelle offre d'animations est proposée au Port Maillard à La Daguenière et au Carrefour à La Bohalle… Autant de lieux de partage et d'échanges sur notre belle commune. Bel été !

SOMMAIRE

Vivre à Loire-Authion ..... 3 à 15

Actualités 3
Les échos du conseil 4-5
Informez-vous le 5 juillet sur les divisions parcellaires ... 6
Habitudes alimentaires : répondez à l'enquête avant le 28 juin 7
Gaspillage alimentaire : place à la sensibilisation des convives ! 7
Vie économique 8
Sport : la commune recense vos attentes et vos besoins via un questionnaire 9
Un appel à initiatives citoyennes ouvert à tous les habitants de Loire-Authion 9
Un été en bord de Loire que vous n'oublierez pas ! ... 10
La Foire Saint Gilles aux couleurs de l'époque médiévale ! 11
Course Nature et rando LA'titude le 20 octobre 11
Un Printemps des TAP autour du Petit Chaperon Rouge 12
Le Réseau Médiathèque[S] en numérique 13
Anticipez vos démarches pour la rentrée scolaire 14
Insertion : la Mission Locale Angevine vous accompagne 15
Action sociale : banque alimentaire et transport solidaire 15

Portrait 16

Dossier : Un haut niveau d'investissement pour un budget maîtrisé ..... 17 à 19

Vos communes déléguées ..... 20 à 23

« Retrouvez Loire-Authion sur Facebook et Twitter »
loireauthion
loire_authion

Journal de Loire-Authion
Directeur de publication : Gino Boismorin
Rédaction : commission communication, services municipaux
Couverture : groupe scolaire de Bauné, aménagement de la rue Jeanne de Laval à Andard, requalification du bourg de Saint-Mathurin-sur-Loire
Crédits photos : Commune de Loire-Authion, associations du territoire, JS Evrard, C. Gagneux, IDE.A., C. Pilard
Mise en page : Nosoda
Impression : Paquereau
Imprimé sur du papier 100 % recyclé
Tirage : 7650 exemplaires / Dépôt légal à parution

Sécurité

Partez zen avec l'opération tranquillité vacances

Vous vous absentez cet été ?
Signalez-le auprès de la gendarmerie de Verrières-en-Anjou qui attachera une attention particulière à votre maison, lors de ses passages. Pour cela, téléchargez le formulaire « opération tranquillité vacances » sur service-public.fr et déposez-le à la brigade ou établissez-le directement sur place. Ce document reprend les renseignements utiles en cas d'intervention au domicile. Contre les cambriolages, quelques bons réflexes avant de partir en vacances : évitez de diffuser vos dates et lieux de vacances sur les réseaux sociaux, signalez votre absence à vos voisins, simulez une présence, placez vos objets de valeur en lieu sûr, faites relever votre courrier…

Vivre ensemble

Travaux de jardinage et de bricolage : des horaires à respecter

Petit rappel citoyen : afin que chacun puisse profiter des beaux jours sans subir de nuisances sonores, l'utilisation de tout outil ou appareil susceptible de causer une gêne – tondeuses à gazon, tronçonneuses, perceuses… – est règlementée par un arrêté préfectoral. Vous êtes autorisés à effectuer vos activités de jardinage ou de bricolage bruyantes :
- en semaine de 8h30 à 12h et de 14h à 19h30 ;
- les samedis de 9h à 12h et de 15h à 19h ;
- les dimanches et jours fériés de 10h à 12h.
Pour le bien-être de votre entourage, respectez ces horaires !

Lutte contre les nuisibles

Vos référents GDON sur Loire-Authion

Le rôle du GDON, groupement reconnu comme d'utilité publique, est le piégeage des nuisibles comme les ragondins, les rats musqués, les corbeaux, les pigeons, les frelons asiatiques, les chenilles processionnaires. De même que les végétaux invasifs tel le datura, plante à détruire impérativement car ses graines sont dangereuses pour l'homme et les animaux.

Nid de frelons asiatiques

Les membres du GDON regrettent le vol des cages posées par des piégeurs agréés. Le ragondin est un nuisible qui abime les rives des fossés et mange les cultures. Il est aussi vecteur d'une maladie par l'urine, la leptospirose, transmissible à l'homme, aux animaux de compagnie et qui peut entrainer des décès si elle n'est pas décelée à temps. Les corbeaux et les pigeons génèrent eux aussi de gros dégâts aux cultures.

Pour le frelon asiatique, une convention passée entre la commune de Loire-Authion, Angers Loire Métropole et le FDGDON permet de réduire ou de payer la totalité des frais de désinsectisation chez l'habitant. Pour la chenille processionnaire, l'arbre peut être traité de septembre à fin janvier avec un produit à base de Bacille de Thuringe. Cette bactérie, présente naturellement dans l'air, est toxique pour la chenille mais n'est dangereuse ni pour l'homme ni pour les animaux. Le traitement est payé par le propriétaire de l'arbre.

Pour la destruction des chenilles ou des nids de frelons asiatiques, voici les référents par commune déléguée à contacter :
- Andard/Brain : Émile Hervé au 06 83 26 29 12/emile.sylviehv@orange.fr et Alain Maillet au 06 70 45 36 33/gaec-forget@wanadoo.fr ;
- Bauné : Paul Effray au 06 63 05 53 00/paul-effray@bbox.fr ;
- Corné : Marie-Édith Gille au 06 33 17 17 93/me.gille@orange.fr et Alexandre Coignard au 06 60 69 69 95/coignardalexandre@gmail.com ;
- La Bohalle : Bruno Brogard au 06 89 01 46 66/bruno.brogard@orange.fr ou Roger Delépine au 06 10 50 98 53 ;
- La Daguenière : André Emery au 06 42 37 89 82/emery.christophe49@orange.fr, Gontran Raguin au 06 09 95 61 87/gontran.raguin@orange.fr ou Sylvie Gaillard au 06 14 67 32 94/sylviegaillard.jasnault@gmail.com ;
- Saint-Mathurin : Mickaël Lambert au 06 72 66 77 19/ mickael.lambert@rocketmail.com ou Jean-Luc Oudin au 07 68 21 75 12/ jeanluc.oudin49@gmail.com

Une balayeuse pour les espaces publics

La commune a fait l'acquisition d'une balayeuse de voirie. Cet achat permettra d'améliorer la propreté des espaces publics, notamment en évitant la repousse des herbes indésirables dans les caniveaux, avec un passage plus régulier.

Subventions 2019 aux associations

Voté par le conseil municipal, le montant global des subventions aux associations s'élève à 1 289 636,10 €. Les subventions se répartissent de la manière suivante : 173 437 € pour la culture ; 237 700 € pour le tourisme ; 900 € pour l'économie et l'agriculture ; 10 503 € pour le développement durable ; 42 000 € pour les loisirs ; 818 104,10 € pour le scolaire, l'enfance et la jeunesse ; 6 992 € pour une réserve.

Travaux d'aménagement de la rue de la Croix de Bois à Brain-sur-l'Authion

Le marché de travaux pour l'aménagement de la rue de la Croix de Bois à Brain-sur-l'Authion a été attribué à la société Eiffage Route Sud-ouest pour un montant estimatif de 1 089 786,75 € HT. Les travaux ont débuté le 8 avril dernier.

Projet d'aménagement d'une piste cyclable entre le bourg de Brain-sur-l'Authion et la gare de La Bohalle

La commune de Loire-Authion a travaillé à l'élaboration d'un schéma directeur vélos en vue de proposer des itinéraires vélos sécurisés permettant de faciliter les déplacements quotidiens des habitants. Au total, le schéma propose des itinéraires de près de 60 km de « liaisons douces ».

Dans un premier temps, il s'agit d'aménager le sud de la RD 347 qui divise le territoire. Ce secteur représente 40 km de liaisons douces dont 26,5 km sont déjà balisés dans le cadre de La Loire à Vélo ou l'Authion à vélo. Il reste donc 13,5 km de voies à aménager, dont 5 km sont d'ores et déjà prévus dans le cadre d'aménagements de centres-bourgs entre 2018-2021. Il a donc été décidé de porter les premiers efforts sur la liaison entre le bourg de Brain-sur-l'Authion et la gare de La Bohalle avec pour objectif principal de valoriser, conforter la gare et amener les habitants à l'utiliser davantage comme moyen d'accès à l'agglomération angevine. Il s'agit de créer une piste cyclable reliant le bourg de Brain-sur-l'Authion à la gare de La Bohalle distants de 1,5 km. Celle-ci sera réalisée le long de la route existante, sur des parcelles jouxtant la voie, afin d'emprunter le parcours le plus rapide et le plus sécurisé possible pour tous.

Ce projet a été validé pour un montant global maximal (études préalables et acquisitions foncières, voie verte en site propre, aménagements de sécurité, de signalisation et d'éclairage, aménagements paysagers, abri vélos) de 681 065 € HT.

Projet d'aménagement de la rue Jeanne de Laval – RD4 à Andard

Les travaux d'amélioration de la sécurité et de l'accessibilité de la voirie et des espaces publics sont estimés à 1 031 179 €. Seront ajoutés 87 300 € HT pour l'effacement de réseaux télécom et 57 990 € de fonds de concours au titre des effacements de réseaux électrique et éclairage. Des subventions ont été demandées. Après les vacances estivales, des travaux d'enfouissement des réseaux seront faits par le SIEML. Les travaux de surface de voirie seront quant à eux réalisés pendant le dernier trimestre 2019 et le 1er trimestre 2020.

Rue Jeanne de Laval à Andard en travaux

Convention avec le SIEML relative aux interventions sur les équipements d'éclairage extérieur hors voirie

La commune de Loire-Authion a choisi de confier au Syndicat Intercommunal d'Energies de Maine et Loire (SIEML), qui détient la compétence relative à l'éclairage public ainsi que les moyens techniques et humains et une expertise reconnue dans ce domaine, les interventions sur les équipements d'éclairage extérieur hors voirie de la commune.

Plan local d'urbanisme intercommunal : avis sur le projet d'aménagement et de développement durables (PADD)

Par délibération du 12 mars 2018, Angers Loire Métropole a prescrit la révision de son Plan Local d'Urbanisme intercommunal (PLUi) couvrant une partie de son territoire. En effet, depuis l'arrêt de projet du PLUi et son approbation, le territoire de la Communauté urbaine a évolué. Cette révision générale a donc pour objectif premier d'élargir le PLUi aux communes ayant récemment intégré la Communauté urbaine (Loire-Authion, Pruillé) afin de disposer d'un document unique sur l'ensemble du territoire communautaire.

Le PADD, c'est le projet politique pour le développement du territoire à l'horizon 2027. Il couvre l'intégralité du territoire d'ALM et prend en compte les spécificités locales. Il contient des orientations générales concernant l'aménagement du territoire : paysage, espaces naturels, espaces agricoles, habitat, déplacements, économie et commerce, énergie… Il fixe des objectifs chiffrés de modération de la consommation de l'espace et de lutte contre l'étalement urbain.
Lors de sa séance du 18 avril, le conseil municipal a émis un avis favorable aux orientations générales du PADD et formule les observations suivantes :
- conforter la gare de La Bohalle ;
- compléter et améliorer l'offre de transports collectifs et conduire une politique incitative en matière d'intermodalité ;
- redimensionner l'axe RD 347 et réfléchir à « un barreau Est » au nord de la RD 347 ;
- faciliter les projets agricoles locaux et l'accès à la terre dans le respect de l'environnement ;
- créer de l'emploi local en développant les zones d'activités de La Perrière et de l'Actiparc ;
- positionner une emprise pour le futur centre de première intervention Corné-Bauné entre les communes déléguées de Bauné et Corné.

Adhésion à la société publique locale (SPL) Angers Loire Restauration

40 % des repas sur Loire-Authion sont externalisés. Ces repas sont livrés par l'EPARC, délégataire de la ville d'Angers, depuis septembre 2018.
Au 1er septembre prochain, l'EPARC sera transformé en Société Publique Locale (SPL) dont le siège social restera à Saint-Barthélemy-d'Anjou.
Afin de pouvoir bénéficier des services de la SPL à la rentrée de septembre 2019, le conseil municipal a approuvé l'entrée de Loire-Authion au capital social de la SPL, par l'acquisition de 157 actions d'une valeur nominale de 100 € chacune, auprès de la ville d'Angers.

Loire-Authion souhaite conforter la gare de La Bohalle dans le cadre du PADD.

Les réunions du conseil municipal ont lieu salle des fêtes de Saint-Mathurin-sur-Loire, le 3e jeudi de chaque mois à 20h30. Téléchargez l'intégralité des comptes rendus sur loire-authion.fr, en cliquant sur le bouton « délibérations » depuis la page d'accueil.

Mobilité

Deux nouveaux outils digitaux pour le réseau Irigo

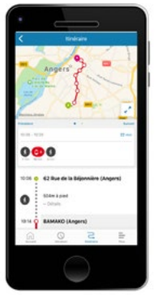

Avec l'application mobile Irigo et la vignette « prochains passages » située à tous les arrêts de bus, restez connecté à votre réseau de transport.

Découvrez l'application mobile Irigo pour faciliter vos déplacements dans l'Agglo et vous guider sur le réseau de bus/tram. Profitez des fonctionnalités suivantes : préparez votre itinéraire personnalisé, consultez les horaires en temps réel, abonnez-vous aux alertes info-trafic sur vos lignes favorites.
Disponible sur App Store et Google Play, elle est téléchargeable sur irigo.fr/applimobile.

Avec la vignette « prochains passages » disponible à tous les arrêts, suivez votre bus/tram en temps réel. Trois solutions s'offrent à vous pour utiliser la vignette : flashez le QR Code, utilisez la puce NFC de votre téléphone ou envoyez un SMS avec le code unique de l'arrêt.
Plus d'infos sur irigo.fr/vignette.

Transport

Des consignes à vélos près des gares

Afin de favoriser les déplacements alternatifs à la voiture, Angers Loire Métropole a installé, à proximité des gares de La Bohalle et de Saint-Mathurin-sur-Loire, des consignes individuelles à vélos. Les usagers peuvent attacher leur vélo à l'intérieur de ces box en libre accès et également fermer la porte à l'aide d'un second cadenas.

Urbanisme

Informez-vous le 5 juillet sur les divisions parcellaires

La commune organise une réunion publique le vendredi 5 juillet à 19h, salle Pierre Tchernia à Andard, pour connaître les propriétaires privés intéressés par la division de leur parcelle en vue d'accueillir de nouvelles constructions.

Le Plan de Prévention des Risques Naturels Prévisibles d'Inondation (PPRNPI) liés aux crues de la Loire dans le Val d'Authion contraint l'urbanisation de six des sept communes déléguées de Loire-Authion. Par ailleurs, dans un souci d'économie foncière doublée d'une protection des biens et des personnes, le développement urbain doit désormais s'effectuer prioritairement :
- dans la polarité Andard, Brain-sur-L'Authion, Corné et la commune déléguée de Bauné ;
- dans les enveloppes urbaines des communes déléguées soumises au PPRNPI.

Dans ce contexte, la commune souhaite engager auprès des propriétaires privés des démarches de renouvellement au sein des enveloppes urbaines sur ces communes déléguées. Vous êtes intéressé ? Participez à la réunion publique d'information le vendredi 5 juillet à 19h, salle Pierre Tchernia, Maison des loisirs à Andard, où vous pourrez faire acte de candidature. Il vous sera exposé le processus de division parcellaire et sa maîtrise dans un objectif de qualité et d'optimisation d'installations de nouvelles constructions ainsi que les modalités d'association de la population.

Risque inondation : nouveau règlement en vigueur

Approuvée par arrêté préfectoral depuis le 7 mars 2019, la révision du Plan de Prévention des Risques Naturels Prévisibles d'Inondation liés aux crues de la Loire dans le Val d'Authion est opposable depuis le 16 avril 2019. Vous pouvez obtenir les nouvelles cartes de zonage et le nouveau règlement sur maine-et-loire.gouv.fr/revision-du-ppri-val-d-authion-r928.html.

Projet alimentaire de territoire

Habitudes alimentaires : répondez à l'enquête avant le 28 juin

Afin d'affûter son projet alimentaire de territoire, Angers Loire Métropole a mis en place une enquête afin de connaître les attentes de ses habitants en termes d'alimentation. Participez jusqu'au 28 juin !

Comment mangez-vous aujourd'hui ? Et demain ? En tant qu'habitants d'Angers Loire Métropole, vous êtes invités à répondre à une série de questions sur vos pratiques alimentaires et vos habitudes d'achat. Qu'aimeriez-vous pouvoir manger demain si cela était possible ? L'enquête, après analyse, permettra aux acteurs du territoire (agriculteurs, producteurs, distributeurs…) de mieux répondre aux attentes des consommateurs. Élaboré par Angers Loire Métropole, ce premier projet alimentaire de territoire aura vocation à garantir une alimentation de proximité, durable et accessible à tous. Encore quelques jours pour participer !

Questionnaire disponible jusqu'au 28 juin sur :
loireauthion.fr/actualites/projet-alimentaire-territorial-enquete

Zéro déchet

Gaspillage alimentaire : place à la sensibilisation des convives !

Afin de réduire leurs déchets, des restaurants collectifs du territoire ont reçu des outils pédagogiques incitant les convives à limiter le gaspillage alimentaire.

Engagé dans une démarche de territoire zéro déchet, le SICTOM Loir et Sarthe propose des actions de lutte contre le gaspillage alimentaire auprès des restaurants collectifs (scolaires, EHPAD…) de Loire-Authion (sauf Corné qui fait partie du SMICTOM de la Vallée de l'Authion). Ces derniers sont accompagnés par la Chambre d'agriculture des Pays de la Loire. Après une phase de diagnostic et de sensibilisation du personnel de restauration, notamment dans les méthodes de confection des repas, il s'agit maintenant d'inciter les convives à réduire les déchets alimentaires. Depuis avril, plusieurs outils pédagogiques sont mis à disposition : des affiches de tri pour une meilleure séparation des déchets, un seau transparent pour visualiser et mesurer le gaspillage, des stops assiettes « petite faim » et « grande faim » pour adapter ses portions, des badges « non au gaspi », des gourdes anti-gaspi…

En parallèle de ces outils, la Chambre d'agriculture intervient auprès des convives lors d'animations sur place. Un bilan sera réalisé pour savoir si ces actions portent leurs fruits.

Environnement

Espace naturel sensible : améliorer la biodiversité

Le marais d'Andard et de Brain-sur-l'Authion est un site classé Espace Naturel Sensible (ENS) par le Département de Maine-et-Loire (*plus d'infos dans LA'ctu n°12 de décembre 2018*). La commune de Loire-Authion, propriétaire de parcelles situées dans cet ENS, peut se porter acquéreur de terres supplémentaires dans le but d'améliorer la biodiversité sur ce territoire. Si vous possédez une parcelle dans ce périmètre (*voir la carte ci-contre*) et que vous souhaitez la vendre, contactez la commune au 02 41 57 36 08.

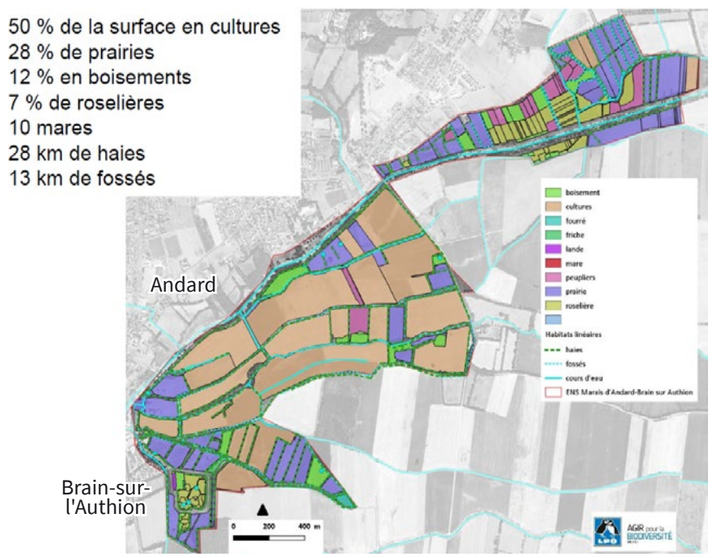

Vie économique

Atelier Thierry Beaupère

Installé depuis août 2018 à Bauné, Thierry Beaupère est sculpteur et réalise des créations sur divers matériaux (métal, bois…). Artisan d'art depuis 5 ans, il vous accueille sur rendez-vous dans son atelier fraîchement réhabilité, lieu de création et d'exposition.

Atelier Thierry Beaupère - Chemin de la Fontaine à Bauné
06 63 01 84 61 - contact@tbeaupere.net
Site web : tbeaupere.net
Facebook : thierrybeauperecreation

My'Jardin

Yoann Mottais, jardinier paysagiste, vous propose ses services d'entretien de jardin sur Loire-Authion : débroussaillage, plantation, massif, taille, tonte… Auparavant éducateur auprès de jeunes sur des chantiers d'insertion pendant 10 ans, où il gérait l'entretien des espaces verts et des jardins, Yoann s'est lancé à son compte en février dernier. Il fonctionne en chèque emploi service, ce qui donne droit à des réductions fiscales.

My'Jardin – 06 88 38 48 69 – myjardin49@gmail.com
Facebook : MyJardin49

Maryse Rochette, Capifrance

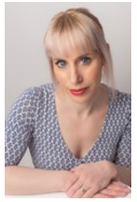

Conseillère immobilier appartenant au groupe Capifrance, Maryse Rochette accompagne depuis février dernier les particuliers qui désirent acheter ou vendre un bien sur le secteur de Loire-Authion. Une reconversion professionnelle pour cette nouvelle habitante d'Andard qui a travaillé pendant 20 ans dans le commerce sur Angers.

Maryse Rochette, Capifrance – 06 17 54 41 41
maryse.rochette@capifrance.fr
Site web : capifrance.fr/conseillers/maryse.rochette
Facebook : maryse.rochette.585

Boulangerie pâtisserie Au P'tit Moulin

Depuis le 1er avril, Françoise et Stéphane Porteboeuf, Franck Mérand et toute l'équipe vous accueillent dans les deux boutiques de la boulangerie pâtisserie Au P'tit Moulin à Corné. Retrouvez rue Royale la boulangerie traditionnelle, avec notamment des éclairs géants et des macarons. Au 11 rue des Magnolias, en complément de pains, viennoiseries et pâtisseries vous est proposée une restauration rapide avec sandwiches, plats préparés et 20 places assises. Auparavant installés à Angers pendant 12 ans, les nouveaux propriétaires sont également traiteurs et confectionnent des canapés salés/sucrés pour des cocktails. Fermé le mercredi.

Au P'tit Moulin – 13 rue Royale et 11 rue des Magnolias à Corné – 02 41 45 00 55/02 41 44 01 72
Facebook : auptitmoulin.boulangeriepatisserie et auptitmoulincorne

La boulangerie Moreau relookée

Des travaux d'aménagement – mise aux normes en termes d'accessibilité, réfection de la façade – ont été réalisés dans la boulangerie Moreau, 51 rue Royale à Corné.

VIVRE À LOIRE-AUTHION

Vie associative et sportive

Sport : la commune recense vos attentes et vos besoins via un questionnaire

Afin d'élaborer sa politique sportive à l'image de ses habitants, la commune de Loire-Authion vous interroge sur vos activités physiques et sportives. Contribuez au diagnostic, renseignez vos pratiques et vos attentes !

La commune de Loire-Authion développe de nouveaux services afin de répondre au mieux à vos besoins. Le service Tourisme-Evénementiel s'est agrandi avec l'arrivée d'un chargé de mission vie associative et sportive. L'une de ses missions, dans le cadre de l'élaboration de la politique sportive de la commune, est de mener un diagnostic des activités physiques et sportives afin de recenser les besoins et les attentes des habitants d'une part et des associations d'autre part.

Afin de prendre en compte vos besoins et attentes, un questionnaire a été encarté dans ce magazine. Des questions simples et rapides vous sont proposées afin de recenser votre pratique d'activités physiques et sportives (ou non pratique) et vos attentes. Le questionnaire est individuel.
Un questionnaire = un membre de la famille. Ainsi, chacun peut y répondre. Des questionnaires supplémentaires sont disponibles dans votre mairie annexe ou via le lien suivant : https://forms.gle/PbEefQoaV2XspoRa8. Une fois le questionnaire papier rempli, déposez-le dans votre mairie annexe ou scannez-le à vieassociative@loire-authion.fr. Les associations sont également sollicitées par ailleurs pour

co-construire le projet sportif ensemble. L'objectif étant en fin d'année de pouvoir mettre en place un plan d'actions avec des axes prioritaires de développement pour 2020.

Vous avez une question, une remarque ?
Contact : vieassociative@loire-authion.fr.

Patrimoine

Journées Européennes du Patrimoine les 21 et 22 septembre

Cette 36e édition se déroulera sur le thème « Patrimoine des arts et divertissements ». Venez découvrir ou redécouvrir le patrimoine bâti, naturel et culturel remarquable de Loire-Authion, mais également le patrimoine des spectacles, des fêtes, des jeux et des sports.
Programme disponible début septembre dans les mairies annexes, au Bureau d'Information Touristique et sur journeesdupatrimoine.culture.gouv.fr

Événementiel

Inscription pour le Défi Relais Éco-citoyen Angevin Multisports (DREAM)

Du 4 au 6 octobre, le Défi Relais Éco-citoyen Angevin Multisports aura pour objectif de relier les 41 communes qui composent Angers Loire Métropole en adoptant une approche éco-citoyenne. Le relais sera effectué par 41 jeunes, âgés de 18 à 25 ans, issus de chaque commune. Ce parcours jalonné d'animations sera incarné par la transmission d'un témoin vert d'une commune à l'autre.
Si tu es jeune, motivé, sportif et que tu souhaites promouvoir le territoire et l'environnement, inscris-toi avant le 30 juin auprès du service événementiel au 02 41 57 36 08.

Un appel à initiatives citoyennes ouvert à tous les loire-authiens

Vous avez un projet ou une idée qui concerne le bien-vivre ensemble à Loire-Authion et répond à l'intérêt général ? La commune va lancer un appel à initiatives citoyennes, ouvert du 24 juin au 15 septembre, sur les thèmes du développement durable, des solidarités, de la vie des quartiers, ouvert aux habitants et aux collectifs. Un comité de sélection composé d'élus et d'habitants volontaires les étudiera et définira le soutien de la commune, en fonction de la nature et de l'ambition du projet. Tout habitant peut se porter candidat pour le comité de sélection ou déposer un projet. Alors, à vos idées, et rendez-vous pour plus d'infos sur loire-authion.fr.

Contact : appelainitiativescitoyennes@loire-authion.fr

Tourisme

Un été en bord de Loire que vous n'oublierez pas !

Un nouveau lieu estival
La guinguette La Belle Boire a ouvert ses portes il y a quelques semaines sur le Port Maillard à La Daguenière. Dans le cadre bucolique des bords de Loire, venez siroter un verre et profiter d'animations jusqu'au 29 septembre. Ouverte du lundi au jeudi de 11h à 21h, le vendredi et samedi de 11h à 23h et le dimanche de 10h à 21h ; fermeture le 6 juillet et 7 septembre.
Infos sur labelleboire.org

Le Carrefour, La Bohalle
Jusqu'au 9 septembre : un espace détente et pause gourmande aménagé pour tous à la croisée des itinéraires La Loire à Vélo, la Vélo Francette et l'Authion à Vélo *(plus d'infos p20).*

Nouveau : le camping du Port Caroline*** à Brain-sur-l'Authion a ouvert les « terrasses de l'Authion » et propose galettes, salades, pizzas, desserts… Ouvert midi et soir tous les jours en été, sauf le mercredi.

La Loire vue du ciel !
Cette année encore, les Montgolfières d'Anjou offrent la possibilité de décoller en ballon depuis le Port Maillard à La Daguenière. Embarquement tout l'été (matin ou soir) jusqu'à octobre.
Réservations : Bureau d'Information Touristique au 02 41 57 37 55 ou sur montgolfieres.fr

Une journée estivale en bord de Loire
Loire Odyssée vous propose, en partenariat avec les communes de Loire-Authion et des Ponts-de-Cé, une journée estivale en bord de Loire avec au programme, une descente libre en canoë des Ponts-de-Cé vers Bouchemaine, suivie d'un déjeuner à la guinguette La Belle Boire au Port Maillard à La Daguenière, puis d'une visite guidée du site Loire Odyssée et d'une croisière découverte au départ de La Ménitré. Du mardi au dimanche en juillet et août 44 €/adulte, 32 €/enfant (8-12 ans) en tout inclus.
Infos et réservations : Loire Odyssée, 02 41 57 37 55
administration@loire-odyssee.fr.

Rando'Lune le 20 juillet
Équipés de votre frontale, parcourez les paysages de la vallée et des bords de Loire au clair de lune. Au programme : parcours vélo libre de 15 km et 25 km, parcours pédestre de 10 km, animation musicale à l'arrivée. Cette année, objectif éco-rando : munissez-vous de votre gourde et d'une boite pour emporter le ravitaillement qui vous sera proposé.
Départ : Port Maillard à La Daguenière à 20h30
Inscriptions sur place
Tarifs : adulte 3 € / réduit 1,50 €.

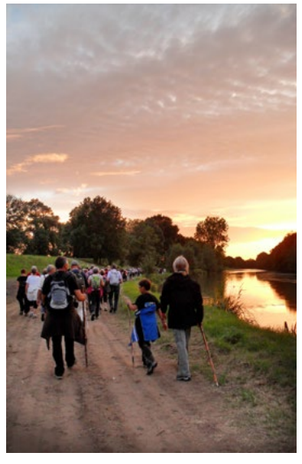

Croisière et montgolfière sont notamment au programme des animations estivales

Visite guidée sensorielle à Loire Odyssée
Jeudis 25 juillet et 22 août, à 15h et à 16h30 : découvrez la scénographie de manière ludique, en utilisant vos 5 sens. Toucher le paysage de Loire, écouter les sons des animaux, sentir les odeurs des marchandises de la marine de Loire ! Tout public.
Tarifs : adulte 3 € / réduit 2 €
Infos : Bureau d'Information Touristique au 02 41 57 37 55
Croisières, visites et programme d'animations sur loire-odyssee.fr

Visite guidée de la chapelle de la Salette à La Bohalle
Le 4 août à 15h et 17h, une visite exceptionnelle d'1h est proposée par les passionnés du comité de sauvegarde de la chapelle de la Salette.
Tarifs : adulte 3 € / réduit 1,50 €. 25 personnes par visite.
Réservation obligatoire au Bureau d'Information Touristique : 02 41 57 37 55.

Profitez d'un après-midi à la découverte de la Loire

Le 20 juillet, à partir de 15h : visite de Loire Odyssée, croisière sur la Loire, dîner à la guinguette sur le Port Maillard et Rando'Lune).

Plus d'infos sur la formule et réservation auprès du Bureau d'Information Touristique au 02 41 57 37 55

Événementiel

La Foire Saint Gilles aux couleurs de l'époque médiévale !

Dans la continuité de la dernière édition, la programmation mettra à l'honneur l'époque médiévale, le terroir et l'artisanat, sans oublier sa traditionnelle fête foraine, sa foire commerciale et son vide-greniers.

Les 31 août et 1er septembre, plongez-vous dans l'époque médiévale à travers la reconstitution de villages traditionnels, la découverte des coutumes et métiers d'antan mais aussi ses spectaculaires combats équestres et ses catapultes géantes. Tout au long du week-end, profitez de balades à poney, de jeux d'époque, de la fête foraine et de nombreux concerts. Venez fouiner dans les allées de la foire commerciale et du vide-greniers le dimanche. Dégustez les spécialités culinaires : rillauds, melons, pâté aux prunes… Entre ateliers, démonstrations, spectacles et animations musicales, le programme ravira petits et grands !

Inscriptions ouvertes pour le vide-greniers
Le vide-greniers du dimanche rassemble chaque année plus de 60 exposants. *Téléchargez le dossier d'inscription sur loire-authion.fr ou récupérez-le au sein de votre mairie annexe.*

Devenez bénévole !

L'équipe organisatrice recherche des bénévoles pour aider en amont de la manifestation mais aussi pendant le week-end festif. Plusieurs missions sont proposées : restauration, parking, accueil des exposants… Convivialité et bonne humeur garanties !

Gratuit. Terrain de la Saint Gilles, Bauné
Infos au 02 41 57 37 55

Course Nature et rando LA'titude le 20 octobre

Pour sa 2e édition, venez parcourir et redécouvrir les sentiers de bords de Loire au départ de La Bohalle.

Au programme, deux parcours de course (10 et 18 km) et deux parcours de randonnée (6 et 14 km). Un village d'animations sera proposé au complexe sportif de La Bohalle avec découverte de nouvelles pratiques sportives comme le Homeball ou encore le Poull Ball, du savoir-faire de vos artisans loire-authiens, de temps musicaux... Une matinée sportive mais aussi familiale !

Le club d'athlétisme de Saint-Barthélemy-d'Anjou est partenaire de cet événement. Lors de la 1re édition, une centaine de bénévoles a œuvré à sa mise en place. Si vous souhaitez rejoindre l'équipe, contactez le service événementiel de Loire-Authion !

Inscription sur Klikego.com à partir du 19 août.
Tarif préférentiel jusqu'au 10 octobre.
Infos : evenementiel@loire-authion.fr ou 02 41 57 36 08.

Appel à projets et à bénévoles pour la Biennale des Grands Fleuves du Monde

Cap sur le Sénégal pour cette 6e édition ! La commune de Loire-Authion, en partenariat avec la Maison de Loire en Anjou, travaille à l'organisation de la Biennale des Grands Fleuves du Monde 2020. Pendant plusieurs semaines, Loire-Authion vivra aux couleurs du Sénégal à travers une série d'actions mise en œuvre de janvier à juin 2020. À cette occasion, la commune lance un appel à projets auprès des acteurs de son territoire (habitants, associations, établissements scolaires, structures petite enfance et ALSH, résidences autonomie, EPHAD). Vous avez un projet, une idée ? Téléchargez le dossier et le formulaire sur loire-authion.fr/biennale-des-grands-fleuves-du-monde.
Appel à bénévoles… Les préparatifs de la Biennale démarrent et avec eux la réalisation d'éléments de décors notamment (mais pas que) ! Une manière originale de découvrir la manifestation de l'intérieur et d'en être acteur !

Renseignements : evenementiel@loire-authion.fr – 02 41 57 36 08

■ Culture – éducation artistique et culturelle

Théâtre amateur : un nouvel atelier perfectionnement du jeu d'acteur et créativité dans la mise en scène

Dans la continuité des ateliers qui se sont déroulés en mars et mai derniers, la commune en propose de nouveaux autour du jeu d'acteur. Pensés autour de deux demi-journées, ces temps de perfectionnement du jeu d'acteur s'articuleront autour d'exercices ludiques liés aux techniques théâtrales, du jeu en situation et également d'une initiation à la créativité dans la mise en scène. Ils poursuivent la dynamique théâtre amateur construite par la commune de Loire-Authion, en lien avec le Théâtre en Bois. Prochain atelier prévu de 14h à 19h le week-end du 5 et 6 octobre 2019.

Si vous êtes intéressé(e), contactez le service Action Culturelle au 02 52 21 04 05 ou culture@loireauthion.fr.

Atelier mise en scène et créativité le 26 mai au Théâtre en Bois

Un Printemps des TAP autour du Petit Chaperon Rouge

Dans le cadre des Temps d'Activités Périscolaires (TAP) et en lien avec le projet d'éducation artistique et culturelle, la commune de Loire-Authion a lancé la première édition du Printemps des TAP avec un groupe d'enfants de chaque commune déléguée.

Articulés autour de la thématique du conte du Petit Chaperon Rouge, différents ateliers ont été mis en place. Ainsi, les enfants ont été amenés, en fonction de leur commune déléguée, à improviser en théâtre, à pratiquer de la danse hip hop ou des percussions autour d'une même saynète ou encore à construire un décor en lien avec le conte.

Cet événement répond aux finalités éducatives des TAP, à savoir de contribuer à l'épanouissement de l'enfant, favoriser la socialisation et l'éveil à la citoyenneté et valoriser son environnement local et le territoire. Construit plus particulièrement autour de la pratique artistique et culturelle, il permet la rencontre avec des oeuvres et des artistes et également la découverte d'un lieu culturel.

Pour conclure ce temps fort, des ateliers ont été organisés dans un cadre familial permettant aux parents de découvrir les coulisses des TAP et également de pratiquer en compagnie de leurs enfants.

Restitution du groupe de percussions de l'école de Bauné au Théâtre en Bois

■ Culture – arts visuels

L'art visuel s'invite au Port Maillard

Avec la guinguette La Belle Boire présente toute la saison estivale, la fête africaine début juillet ou encore l'apéro concert en septembre, le Port Maillard à La Daguenière annonce une programmation rythmée et éclectique pour cet été ! En lien avec cette guinguette et dans le cadre de la réflexion autour de l'art visuel sur le territoire, une œuvre in situ s'intégrant pleinement dans ce paysage bordé par la Loire sera installée. Réalisée en lien avec des amateurs au début de l'été, cette œuvre sera visible jusqu'à la clôture de la guinguette.
Pour la découvrir, rendez-vous en juillet au Port Maillard !

VIVRE À LOIRE-AUTHION

■ Culture – Réseau Médiathèques

La médiathèque d'Andard fait peau neuve

Après un mois de travaux réalisés par les agents des services techniques de Loire-Authion, la médiathèque d'Andard a rouvert ses portes le 4 mai.

Soucieuse d'offrir aux Loire-Authiens un lieu de culture adapté à tous ses publics et un espace de vie convivial, la commune a engagé des travaux pour réaménager la médiathèque « Au Fil des Pages » à Andard. Réalisé en avril par les agents des services techniques de Loire-Authion, ce nouvel aménagement a pour objectifs :
- de garantir l'accessibilité de la médiathèque aux personnes à mobilité réduite ;
- d'améliorer le confort des usagers et des bénévoles au niveau de la banque de prêt ;
- de mieux valoriser les collections documentaires, bandes dessinées et revues notamment.

Ce sera bientôt au tour de l'espace dédié aux ados d'être réaménagé.
Merci aux usagers de la médiathèque d'avoir su patienter. Certains n'ont pas hésité à se reporter sur la médiathèque de Brain-sur-l'Authion pendant les travaux.

La démolition de cloisons a permis d'aérer l'espace accueil.

Le Réseau Médiathèque[S] en numérique

Pensez aux liseuses pour vos vacances !

Retrouvez toute l'actualité du réseau, accédez à son catalogue pour réserver les documents que vous souhaitez emprunter et pour partager vos avis, informez-vous sur le fonctionnement des bibliothèques sur mediatheques-loire-authion.fr.

Et pour ne rien rater des nombreuses animations qui sont proposées très régulièrement pour tous les publics, abonnez-vous à la newsletter et à la page Facebook Réseau Médiathèques de Loire-Authion.

Le Réseau en numérique, ce sont aussi des dizaines de livres empruntables avec les liseuses (pensez-y pour les vacances !) et ce sera très bientôt également un bouquet d'offres en ligne accessibles grâce au BiblioPôle (Département de Maine-et-Loire). Vidéos à la demande, autoformation, presse, musique et théâtre intégreront à la rentrée l'offre de services numériques du réseau.

Les bibliothèques à l'heure d'été

Pendant les vacances scolaires, le Réseau Médiathèque[S] vous garantit une offre de lecture publique continue et vous invite à naviguer d'une bibliothèque à l'autre !

- Andard : fermeture du 5 au 19 août
- Bauné : fermeture du 15 juillet au 20 août
- Brain-sur-l'Authion : fermeture les mardis et vendredis du 12 au 25 août
- Corné : fermeture du 10 au 25 août
- La Bohalle : pas de changement
- La Daguenière : fermeture uniquement les mercredis du 15 juillet au 15 août
- Saint-Mathurin-sur-Loire : ouverture uniquement les mardis du 15 juillet au 4 août

Pour tout info complémentaire, rendez-vous sur mediatheques-loire-authion.fr

Enfance

Des vacances animées aux accueils de loisirs

Sur place ou en mini-camp, à Loire-Authion ou hors du territoire, les 3-12 ans n'auront pas le temps de s'ennuyer pendant la saison estivale.

Chaque semaine, des activités ludiques seront proposées par la FOL49 dans les accueils de loisirs.
Les enfants pourront profiter de grands jeux, de sorties, de baignades et plus encore. 18 mini-camps sont organisés autour de thématiques comme le sport, la découverte de la ferme et des animaux, la nature… Chaque mini-camp correspond à une tranche d'âge et est limité en nombre de places. Les inscriptions sont ouvertes depuis le 15 mai. Tarif variable en fonction de la durée du séjour et du quotient familial. Les accueils de loisirs d'Andard et de Saint-Mathurin-sur-Loire seront ouverts tout l'été. Celui de Bauné sera fermé du 29 juillet au 23 août inclus et celui de Corné du 5 août au 16 août inclus.

Infos et réservations auprès des accueils de loisirs d'Andard, de Bauné, de Corné et de Saint-Mathurin-sur-Loire. Plaquette téléchargeable sur loire-authion.fr, rubrique enfance jeunesse.

Enfance

Anticipez vos démarches pour la rentrée scolaire

Les élèves du primaire reprendront le chemin de l'école le lundi 2 septembre. Afin que vous puissiez anticiper vos démarches liées à la rentrée scolaire de votre (vos) enfant(s), la commune vous invite à vous connecter sur le portail famille dès le 22 juillet. Vous pourrez ainsi :
- constituer ou modifier les dossiers de votre (vos) enfant(s), ce qui est indispensable pour pouvoir vous contacter en cas de besoin ;
- inscrire votre (vos) enfant(s) aux services périscolaires : accueil du matin et du soir, temps d'activités périscolaires et restauration scolaire.
En cas de difficulté, vous pouvez être accompagné(e) dans vos démarches dans chaque mairie annexe.

Jeunesse

Les chantiers jeunes reviennent cet été

Pendant trois semaines, les jeunes du territoire sont invités à participer à des chantiers mis en place par l'AICLA (anciennement AIDAL) et la commune de Loire-Authion. Des actions citoyennes en échange d'argent de poche.

Les chantiers jeunes redémarrent pendant la période estivale. Du 15 au 19 juillet, du 22 au 26 juillet et du 26 au 30 août, des actions citoyennes au sein de la collectivité et/ou des associations seront proposées aux jeunes, en contrepartie de 75 € d'argent de poche (5 demi-journées et 15 € par demi-journée). Vous êtes intéressé(e) ?

Inscrivez-vous auprès de l'AICLA à partir du 24 juin.

Contact : Yohan au 07 68 54 34 74 ou maisonshabitants@gmail.com

Solidarité

Insertion : la Mission Locale Angevine vous accompagne

Vous avez entre 16 et 25 ans, vous habitez Loire-Authion et vous n'êtes plus scolarisé(e) ? La Mission Locale Angevine vous propose un accompagnement individualisé avec un conseiller.

Vous souhaitez choisir un métier, décrocher un emploi, trouver une formation, résoudre vos soucis de vie quotidienne (mobilité, logement, santé, loisirs…) ? Karine Crasnier, conseillère de la Mission Locale Angevine (MLA), vous reçoit pour vous aider et vous accompagner. Elle fait appel à des partenaires spécialisés pour vous apporter toutes les chances de réussite dans votre projet. Les entretiens ont lieu sur rendez-vous le mardi et le vendredi au Pôle social de Loire-Authion, 2 rue Antonio Vivaldi à Brain-sur-l'Authion.

Contact : Karine Crasnier au 06 71 01 17 46, 02 41 24 16 00 (standard de la MLA) ou kcrasnier@mla49.org. Plus d'infos sur la MLA sur facebook.com/mla.fr

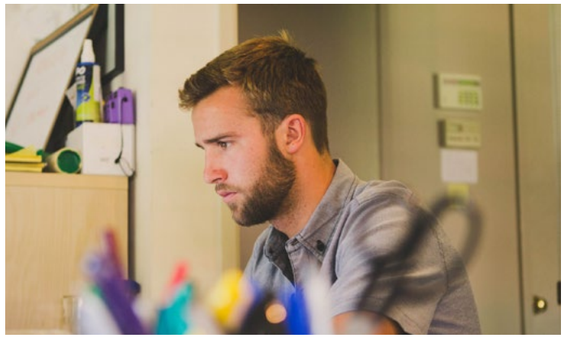

Action sociale

Banque alimentaire : les bénévoles au cœur du dispositif

La banque alimentaire permet à tous d'accéder à des colis alimentaires de première nécessité sous condition de ressources. Cette action est possible grâce à la participation active et chaleureuse des bénévoles.

En 2018, une vingtaine de bénévoles ont apporté leur aide à 125 bénéficiaires de la banque alimentaire. On les retrouve sur trois points de distribution à Brain-sur-l'Authion, à Corné et à Saint-Mathurin-sur-Loire. Tous les 15 jours, une équipe de bénévoles va chercher les denrées à Angers et reconstitue des colis personnalisés. Ils accueillent les bénéficiaires autour d'un café ou d'un moment convivial. Une réflexion est aujourd'hui menée pour améliorer le fonctionnement et proposer des ateliers d'information durant ces temps de distribution, en lien avec le centre d'initiatives citoyennes.

Si vous avez besoin d'aide même ponctuelle ou si vous souhaitez contribuer à cette activité bénévole et conviviale, contactez le CCAS au 02 41 68 93 76.

Le transport solidaire vient en aide aux personnes âgées

Le CCAS soutient le collectif de transport solidaire qui rayonne actuellement sur six communes déléguées de Loire-Authion, grâce à un réseau de plus de 80 bénévoles.

Vous êtes une personne âgée et vous ne pouvez pas vous déplacer par vos propres moyens pour faire vos courses, aller aux rendez-vous paramédicaux… Appelez le CCAS qui vous mettra en contact avec un bénévole du collectif du transport solidaire. Pour tout 1er déplacement, une élue prendra rendez-vous pour vous expliquer le fonctionnement. Un chauffeur du transport solidaire viendra ensuite à votre domicile et vous conduira au rendez-vous. Vous devrez alors vous acquitter d'un défraiement pour le déplacement. Attention, ce dispositif fonctionne selon les disponibilités des chauffeurs et les horaires d'ouverture des mairies. Manifestez-vous au moins 72h avant votre départ !

Appel aux chauffeurs ! Si vous souhaitez donner un peu de temps en proposant de transporter, c'est possible ! Contactez le CCAS au 02 41 68 93 76 ou ccas@loire-authion.fr.

Fortes chaleurs, tous concernés !

En période de canicule, adoptez les bons réflexes : boire régulièrement de l'eau, manger en quantité suffisante, éviter de sortir aux heures les plus chaudes, ne pas boire d'alcool, éviter les efforts physiques, mouiller son corps et se ventiler, maintenir sa maison au frais, donner et prendre des nouvelles de ses proches. Les personnes les plus vulnérables sont les enfants, les femmes enceintes et les personnes âgées. En cas de malaise, appelez le 15.

Jean-Paul Merceron à la découverte de notre histoire

Après une carrière dans le médico-social, Jean-Paul Merceron, retraité brainois, consacre une partie de son temps libre à la recherche historique. Les destins individuels l'intéressent autant que les événements et les situations. Son 5e ouvrage à paraître en septembre présentera Brain-sur-l'Authion et l'occupation du marais en 1939-1945.

D'où vous vient cette passion pour l'histoire ?

On oublie souvent que l'histoire s'écrit chaque jour et que pour se sentir concerné par le temps présent, il est préférable d'être en capacité de mieux apprécier ses racines. C'est pourquoi avant de construire, il faut commencer par creuser et la vie de nos précédents me passionne.

Vous estimez que nos racines ne sont pas suffisamment connues ?

Les mouvements de population rendent nos racines fragiles. Nous voulons avoir les pieds à la campagne alors que nous avons la tête à Angers. De plus, avec l'hypertrophie de nos communes, nous risquons d'avoir des communes Alzheimer, c'est-à-dire sans mémoire. D'où mon travail de recherche pour préserver notre mémoire commune.

Présentez-nous votre dernier livre sur 39/45 à Brain.

Le 3 septembre 1939, la France déclare la guerre à l'Allemagne. Brain mobilise sa jeunesse : 150 hommes pour une population de 1 170 habitants. Pour faire revivre ces cinq années de souffrance au plus près des acteurs de cette époque, je me suis appuyé sur les témoignages recueillis des années auparavant par Bernard Labrousse, Nicole Guirlinger et Rémy Pellé pour préciser, renouveler et compléter ces travaux antérieurs.

Ainsi, nous découvrons que le 1er angevin mort pour la France le 11 septembre 1939 en Allemagne est enterré dans un quasi-anonymat au cimetière de la commune. Nous découvrons que parmi les familles de réfugiés se trouvent des enfants juifs que le curé (comme celui d'Andard) va protéger en les faisant baptiser.

Voici la débâcle de 1940 avec la mort de cinq brainois, l'emprisonnement de 48 autres pour cinq ans. Voici l'installation d'un Centre rural de la Jeunesse à La Bodinière, transféré à Narcé en mai 1941.

Voici la collaboration et le départ de 25 jeunes, réquisitionnés par la Relève ou le S.T.O. Et voici une vie municipale agitée faite de défiance et de coups bas !

Le marais tient une place importante ?

C'est le marais qui retient l'attention des Allemands. Le 15 mai 1942, ils s'installent définitivement à Brain, Andard et Corné : une centaine d'hommes dans chaque commune logés chez l'habitant et autant de chevaux qui vont paître dans le marais. Les occupants ignorent les habitudes du pacage du 8 septembre au 2 février réservé aux bêtes de Brain, de La Bohalle et de Saint-Mathurin.

Une fois le blockhaus construit, les Allemands vont s'entrainer au tir sur cible pour les avions d'Avrillé. Puis en 43, des unités d'Angers y font des exercices de pontonnage ainsi que des exercices de tir dans le triangle d'1,250 km de côté entre Corné, Les Rouages (Brain) et Andard.

En juin 43, une équipe de carriers construit le terrain d'aviation entre le Pont-du-Louet et Les Rouages, des aviateurs de la Luftwaffe basés à Rennes s'y réfugient après le débarquement. Puis, ce sont les bombardements angloaméricains de juillet 44, le travail de la résistance locale, avant la Libération de nos communes les 9 et 10 août 1944.

Cet ouvrage sur 39/45 aborde donc une période difficile ?

Effectivement, les communes de la vallée, avec la présence permanente de l'occupant chez l'habitant dès le 15 mai 1942, ont vécu une cohabitation compliquée. Ce livre se veut avant tout un hommage aux vivants qui furent à la fois acteurs et victimes et aux morts qui ont gagné la Paix.

Week-end du patrimoine, médiathèque de Brain

- Conférence le vendredi 20 septembre à 20h30
- Présentation, vente et dédicace les samedis 21 septembre et 12 octobre de 14h à 17h

Un haut niveau d'investissement pour un budget maîtrisé

Le budget de Loire-Authion pour 2019 est le dernier voté pour un exercice plein sur le mandat 2014-2020. Il prévoit un niveau d'investissement jamais atteint par le passé, avec un endettement maîtrisé.

Aménagement de la rue de la Croix de Bois à Brain-sur-l'Authion

Un haut niveau d'investissement pour un budget maîtrisé

Voté le 21 mars par le Conseil municipal, le budget 2019 s'établit à 33 542 000 €, réparti ainsi : 16 316 000 € en fonctionnement et 17 226 000 € en investissement, dont 14 715 000 € de dépenses participant à l'équipement de la collectivité.

16 316 000 € de fonctionnement

Répartition par politique des dépenses de fonctionnement

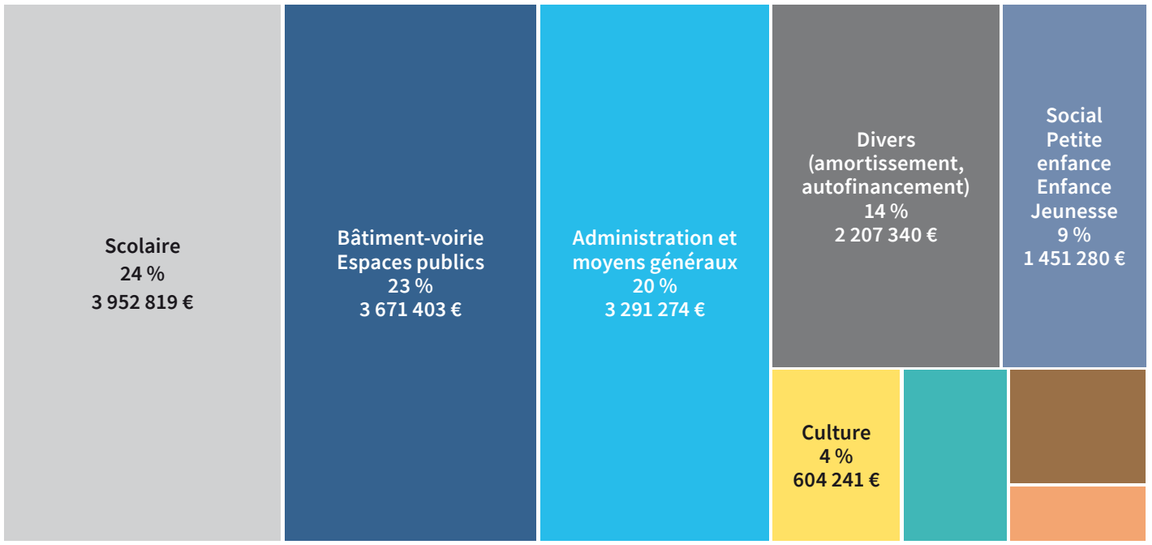

Aménagement - développement durable 3 % - 491 683 € Tourisme événementiel 3 % - 432 629 €
Communication 1 % - 213 518 €

17 226 000 € d'investissement

Répartition par politique des investissements

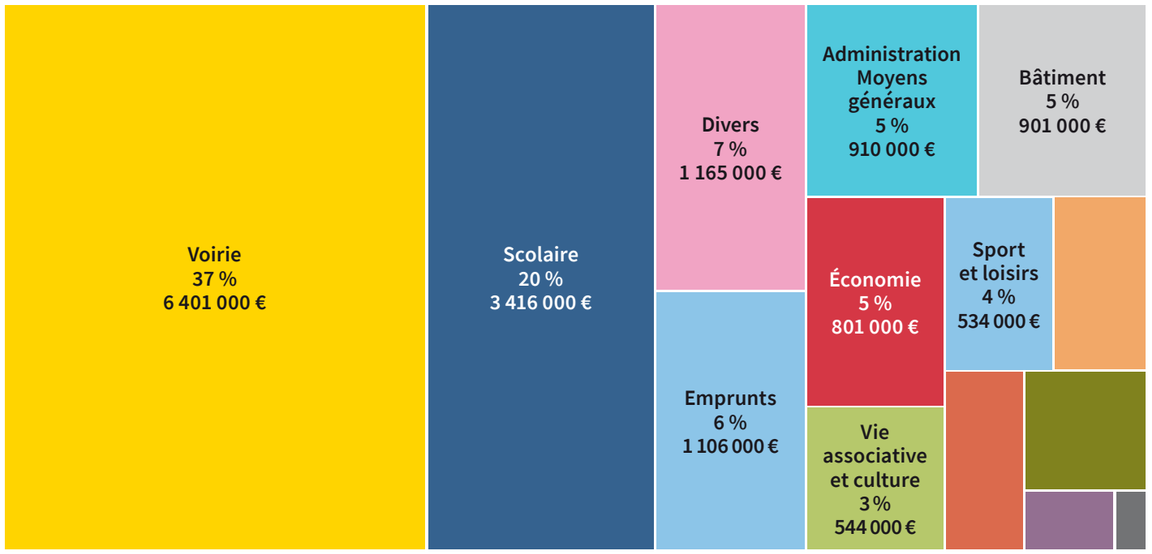

Foncier - aménagement 3 % - 442 000 € Dévelopement durable 2 % - 408 000 €
Petite enfance - Jeunesse - Social 3 % - 388 000 € Tourisme 1 % - 154 000€ Habitat 1 % - 56 000€

À noter les principales réalisations en investissement (montant global sur plusieurs années) telles que :

- aménagement de la RD4 – entrée Est du bourg d'Andard 1 400 000 € ;
- aménagement de la rue de la Croix de Bois à Brain-sur-l'Authion 1 400 000 € ;
- requalification du centre-bourg de Saint-Mathurin-sur-Loire 2 125 000 € ;
- aménagement de la rue de la Beloinière en lien avec l'aménagement du parking du complexe sportif 205 000 € ;
- aménagements et accessibilité au niveau des salles des sports de Corné 351 000 € ;
- aménagement des espaces extérieurs de la Résidence Autonomie Le Village du Parc à Andard 225 000 € ;
- construction du groupe scolaire Louise Michel à Bauné 5 565 000 € ;
- construction d'une boulangerie-pâtisserie-chocolaterie à Bauné 642 000 €.

Évolution des dépenses d'investissement prévisionnelles inscrites au Budget principal de la commune (en K €)

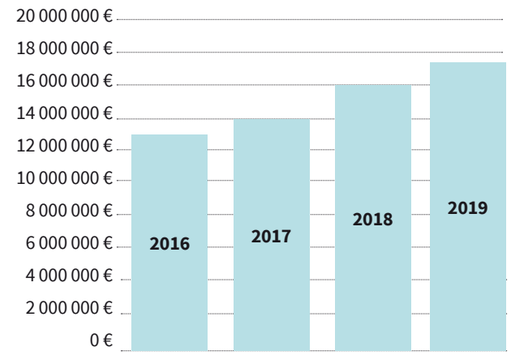

3 questions à Patrick Chartier, adjoint à la stratégie financière

Quels sont les points forts du budget 2019, dernier exercice budgétaire plein du mandat ?

Nous arrivons au terme des trois années de garantie de maintien du niveau de dotations. Nous avons donc dû afficher une certaine prudence sur nos prévisions de recettes. Néanmoins, le travail budgétaire a permis de proposer un budget certes prudent en termes de recettes mais néanmoins avec un niveau d'investissement jamais atteint depuis le début de la commune nouvelle. Ces perspectives intéressantes sont possibles grâce à un travail précis des commissions et des services de Loire-Authion ainsi qu'à la contractualisation envisagée d'un emprunt à hauteur d'1 800 000 € en 2019.

Quelle est la situation de la dette de la commune ?

Lors du passage en commune nouvelle au 1er janvier 2016, l'endettement était de 404 € par habitant. Avec l'emprunt d'1 800 000 € envisagé en 2019, l'endettement sera d'environ 490 € par habitant alors même que la moyenne nationale de l'endettement par habitant des communes situées entre 10 000 et 20 000 habitants se situe entre 800 et 900 €. Malgré tout, il est indispensable de rester prudent quant à cet indicateur. La santé de la dette de notre collectivité doit être maintenue. Aucun emprunt à risque n'est à signaler dans notre encours de dette. Et la situation actuelle est plutôt favorable avec des emprunts contractés depuis 2016 à des taux très bas. L'objectif est aussi de laisser des marges de manœuvre financière à la prochaine équipe municipale.

Quid de la fiscalité locale ?

Deux phénomènes ont fait évoluer en 2017 et 2018 les taux de la fiscalité appliquée aux ménages (taxe d'habitation, foncier bâti et non bâti) :
- l'harmonisation des taux, obligatoire suite au passage en commune nouvelle, avec un lissage des baisses et des hausses sur deux ans ;
- le transfert de fiscalité lié à l'intégration à Angers Loire Métropole.

Pour 2019, le conseil municipal a choisi de maintenir les taux communaux à leur niveau de 2018. Malgré une baisse des dotations, la dynamique des bases doit nous permettre de maintenir les recettes attendues. Gardons en tête que le produit de la fiscalité locale représente 50 % des recettes de fonctionnement du budget !

La Bohalle

Le Carrefour de La Bohalle revisité

Depuis le 17 juin et jusqu'au 9 septembre, au lieu-dit le Carrefour à La Bohalle, l'espace vert est aménagé pour tous à la croisée des itinéraires La Loire à Vélo, la Vélo Francette et l'Authion à Vélo.

Au programme : espace détente, transats, aire de pique-nique abritée, sanitaires, bornes de chargement batteries VAE et smartphones en libre accès, parking vélos.

Restauration possible :
- les lundis de 10h à 16h : crêpes et galettes de la P'tite Nanite ainsi que l'épicerie ambulante A 2 pas d'Elo ;
- les jeudis de 9h30 à 17h : fouées de La Fourlotte ;
- les vendredis 12, 19 et 26 juillet : fouées proposées par l'AICLA (anciennement AIDAL).

Un nouveau prestataire « Loire Elec Bike » présent sur cet espace détente propose la location de vélos électriques et des séjours de balades guidées pour découvrir le patrimoine ligérien.

La commune déléguée de La Bohalle est très heureuse de pouvoir offrir aux habitants et aux touristes ce lieu de détente et de loisir qui était resté trop longtemps inoccupé… N'hésitez pas à vous donner rendez-vous pour de belles rencontres amicales et gustatives !

La Daguenière

Un auteur de grande renommée, Emmanuel Dongala, à la fête africaine

Pour sa 9e édition, l'association daguenaise Zenga Zenga organise sa fête africaine du 5 au 7 juillet au Port Maillard. Cette année, Georges M'Boussi met en valeur la littérature francophone avec la venue d'Emmanuel Dongala, écrivain congolais.

Toujours à la recherche de nouveaux publics, avec l'objectif de réduire les inégalités culturelles des deux pays, voici une décennie que ce rendez-vous s'inscrit dans un paysage multiculturel fait de partages et d'échanges forts. Sensibles à la place que réserve la fête africaine à la lecture à chaque édition, les bénévoles de la bibliothèque décident de coopérer à la manifestation. Après plusieurs échanges, Georges M'Boussi, directeur artistique de l'événement et Philippe Prono, responsable de la bibliothèque, décident rapidement de la venue d'Emmanuel Dongala, au regard de deux grands succès avec les livres « Johnny chien méchant » et « Photo de groupe au bord du fleuve ». L'amitié entre Georges M'Boussi et Emmanuel Dongala a facilité la venue de l'auteur congolais qui vit au Massachusetts où il est professeur de chimie et de littérature africaine francophone. Il a passé l'essentiel de sa vie au Congo Brazzaville avant de s'exiler aux États-Unis en 1997.

Un partenariat qualitatif

Georges et Philippe ont obtenu plusieurs soutiens. Loire Odyssée programmera une croisière littéraire et dédicace du livre sur le bateau Loire de Lumière le mercredi 3 juillet à 18h. L'atelier de Saint-Mathurin-sur-Loire accueillera l'auteur pour une causerie dans la librairie le samedi 6 juillet à 11h. Une conférence animée par la bibliothèque daguenaise sera donnée au port Maillard à la guinguette avec élus et partenaires le 4 juillet. Emmanuel Dongala sera présent à l'école Joseph Froger à Andard le 2 juillet et le 3 juillet à l'école des Bateliers de La Daguenière.

Programme des festivités sur http://Zenga.zenga.ovh

Andard

La résidence autonomie agrandie et rénovée en 2020

Le Village du Parc nécessite aujourd'hui des besoins de rénovation qui démarreront à l'automne 2019 et visent cinq points d'amélioration : la performance énergétique, la sécurité, l'accessibilité, les capacités d'accueil des restaurants ainsi que le confort.

Après toute une série de travaux étalés sur plus de dix ans (salle à manger en 2007, cuisine en 2012, accueil et création de nouveaux espaces conviviaux en 2015, balcons embellis et sécurisés récemment), la rénovation du Village du Parc continue. Ainsi, la liste des travaux est longue et concerne tous les bâtiments : remplacement des ouvertures, isolation des combles et des toitures terrasses, nouveaux systèmes de ventilation, mise en place d'une chaudière gaz pour les services généraux, remplacement des installations électriques des logements, suppression des seuils de porte des logements et élargissement de certaines portes…

Les salles de restauration des résidents et des scolaires seront agrandies et un sas avec sanitaires va être créé pour les enfants. Côté confort, une terrasse d'agrément va être réalisée autour du fanum gallo-romain. L'acoustique et la modularité des salles de restauration vont être améliorées. Les halls de pavillon vont être réhabilités. Un balisage lumineux équipera les plinthes pour éviter les chutes nocturnes.

La CARSAT des pays de la Loire, la Caisse Nationale de Solidarité pour l'Autonomie et les collectivités locales soutiennent financièrement ces travaux à hauteur de 25% du coût du projet. Pour le complément, il donnera lieu à un nouvel emprunt qui se substitue aux emprunts d'origine arrivés à échéance. Ce plan de financement permet de garantir aux résidents actuels et futurs que le CCAS n'aura pas besoin de recourir à des augmentations de tarifs. Au contraire, ils bénéficieront des économies d'énergie et disposeront d'un espace de vie toujours plus agréable.

Balcons embellis et sécurisés

Bauné

Projet « Boulangerie » engagé

Le 21 mars, le conseil municipal de Loire-Authion a validé le projet de construction d'une boulangerie-pâtisserie dans le bourg de Bauné. Le montant global des travaux s'élève à 642 000 € HT, ce qui représente un coût pour la commune estimé à 577 000 €, subvention déduite.

Le projet comprend :
- au rez-de-chaussée : un local commercial d'environ 165 m² ;
- à l'étage : 2 appartements : 1 type 5 de 90,20 m² et 1 type 4 de 72,52 m² ;
- l'arrière de la boulangerie, qui comporte une réserve foncière, sera paysagé ou proposé à la vente pour compléter l'offre de services dans ce secteur.

Les travaux permettront également d'améliorer l'accès à la pharmacie située à côté.

Une étude de marché, réalisée par la Chambre de commerce et d'industrie de Maine-et-Loire, a validé la viabilité de ce commerce, soulignant la nécessité de compléter l'activité principale de boulangerie par une activité supplémentaire (pâtisserie, chocolaterie spécialisée, sandwicherie…), indispensable pour être viable. Ce projet de boulangerie-pâtisserie s'inscrit dans un projet plus global d'aménagement du coeur de bourg de Bauné et permettra de le dynamiser.

Forum des associations

Le prochain forum des associations sera organisé à la salle des sports de Bauné, la Béloinière, le 7 septembre, de 9h à 13h. Les associations locales souhaitent inscrire ce rendez-vous annuel dans le calendrier communal pour permettre au plus grand nombre de rencontrer les responsables associatifs et ainsi bénéficier d'un large éventail d'activités sportives et de loisir sur le territoire.

Ouvert à tous !

Bauné

Transport en commun, participez à l'enquête !

Pour améliorer le réseau de transport en commun vers l'agglomération angevine, une enquête en ligne sera réalisée courant juillet. Elle s'adresse aux parents des élèves scolarisés à Angers, actuels et à venir (lycéens, collégiens, CM1-CM2) et à toute personne utilisant régulièrement le réseau. En répondant à quelques questions, vous permettrez à la commune d'évaluer vos besoins en matière de transports en commun et, si possible, d'y répondre. Les habitants de Loire-Authion bénéficient depuis un an du réseau de transport ALM, au tarif en vigueur sur l'agglomération angevine. Cette enquête a pour objectif d'augmenter le nombre de trajets quotidiens Bauné-Angers-Bauné et le passage dans les quartiers hors bourg. Merci d'avance pour votre participation pour que cette enquête soit fiable !

Répondez à l'enquête sur loire-authion.fr/listes/se-deplacer/

Brain-sur-l'Authion

Le 2e Grand Prix Cycliste

Le samedi 6 juillet après-midi aura lieu le 2e Grand Prix Cycliste de Brain-sur-l'Authion, organisé par le Team U Anjou 49 en partenariat avec la commune déléguée de Brain-sur-l'Authion, le club cyclo-rando BACR et l'association des commerçants « Brain de Folie ».

Comme l'an dernier, cette compétition se déroulera initialement avec une course de cadets dont le départ sera donné à 13h pour un circuit de 56 km. Viendra ensuite l'épreuve de la catégorie élite (1e, 2nde et 3e catégories ainsi que les juniors) qui s'élancera à 15h30 pour 25 tours d'un circuit 4,3 km en centre bourg, soit presque 108 km de compétition.

La ligne de départ et d'arrivée se situe Grande Rue au niveau des commerces de l'Eglantine. Le circuit se compose comme suit : Grande Rue, rues du Pont, du Pré d'Asnière, de la Grand Maison, Maurice Chartier, de la Croix de Bois, du Presbytère, des Prunus, avenue du Val Fleurie, rues Marcel Azéma Billa, de l'Alliance, des Quatre Chemins, route d'Andard, rues du Puits Guérin, du Port Martin et Grande Rue.

Dès samedi à 10h30, le stationnement sera interdit sur les parkings situés de chaque côté de la Grande Rue et sur l'ensemble de la chaussée du circuit qui sera quant à lui réservé à la course à partir de 12h30. Pour les véhicules particuliers, une déviation sera mise en place.

Comme d'habitude, des signaleurs seront en poste aux carrefours tout au long du circuit. Une telle épreuve est possible grâce à la contribution de la gendarmerie locale et des sapeurs-pompiers du centre de secours de Brain-sur-l'Authion. Tous les partenaires organisateurs de cette épreuve, conscients des perturbations occasionnées par cet événement, vous demandent le plus grand respect des mesures prises pour son succès et la sécurité de tous. Ils vous invitent vivement à venir encourager les coureurs et retenir votre soirée pour participer au repas festif – sur réservation au 02 41 80 40 98 – qui clôturera l'épreuve sportive.

Appel à photos à l'occasion du bicentenaire de l'école Paul Aguilé

Le 28 juin 2020, l'école privée Paul Aguilé fêtera ses 200 ans ! Pour cet anniversaire, elle souhaite collecter des photos de l'école, plutôt anciennes. Si vous en possédez, merci de déposer les copies dans la boîte aux lettres de l'école, 7 rue du presbytère à Brain-sur-l'Authion. Pensez à noter votre nom et la date de l'événement. L'idée est de constituer un mur de photos !

Saint Mathurin-sur-Loire

La citoyenneté à l'honneur à l'école des Sternes

Le projet d'école à partir duquel vont s'organiser les apprentissages fondamentaux s'articule autour de la citoyenneté, afin de permettre aux élèves de s'adapter et de répondre aux défis de demain. Ce projet se décline sous plusieurs formes :
- la relation à l'autre : par l'apprentissage de la gestion des émotions, des frustrations et des conflits. Une sensibilisation aux dangers du harcèlement a été menée cette année.
- la solidarité et la coopération : par l'éducation à l'empathie et à la bienveillance, la sensibilisation au respect de toutes les différences. Cette année, l'école a participé au financement de la construction d'une école en Tanzanie et l'an prochain, des échanges avec la maison de retraite sont envisagés.

Des délégués sont élus tous les ans et ont participé cette année à la réalisation d'un billodrome et à la régulation des jeux de cours. Dans les classes, ce projet se décline en éducation aux dangers, éducation aux médias, sécurité routière, sensibilisation au respect de la nature et de l'hygiène alimentaire et des conseils d'élèves. L'école est aussi celle de l'exigence en proposant un cadre propice au travail et à l'épanouissement des élèves.

De nouveaux lieux de vie à partager et à baptiser !

Les travaux ont bien avancé et de nouveaux espaces aménagés ont vu le jour dans le bourg de Saint- Mathurin-sur-Loire.
La nouvelle terrasse partagée entre le bar La Gabare et la librairie-salon de thé L'Atelier en est l'un des exemples les plus visibles et devrait rapidement trouver son public avec l'arrivée de l'été.

En délaissant la voiture, les mathurinois pourront découvrir également un parc fraîchement débroussaillé à l'entrée du quartier des Bas-Jubeaux et à proximité du foyer logement. Les spécialistes pourront y recenser quelques arbres remarquables.
Enfin, un chemin piétonnier est en cours de création et donnera directement accès à la Loire depuis ce même quartier. Une invitation à la balade et à la découverte !

Appel citoyen : la commune cherche un nom pour le passage piétonnier ! Vous avez des idées ?
Envoyez vos suggestions en message privé sur la page Facebook de la commune ou par mail à saintmathurinsurloire@loire-authion.fr. Le futur nom sera retenu parmi ces propositions lors du conseil communal de septembre.

Corné

Des artistes de passage à Corné

L'exposition d'art plastique « De este lado del mundo », du peintre mexicain Rafael Galdámez et de la dessinatrice française de Corné Noémie Faligant, a fait sa première tournée européenne cette année. Ils ont exposé 35 œuvres à Varsovie en Pologne le 17 mai et 14 œuvres à Corné les 8 et 9 juin. Plus de 100 personnes sont venus admirer leurs œuvres sur les deux jours.

Forum des associations

7 septembre de 9h à 16h au complexe sportif, salle 2.

SAISON CULTURELLE

2019 / 2020

NEZ-VOUS ABONNEZ-VOUS ABONNEZ-

loire-authion.fr
Billetterie en ligne
Service Action Culturelle / culture@loire-authion.fr / 02 41 57 47 77

Loire Authion