LA'ctu

N°5 - mars 2017

Vivre à Loire-Authion

Une politique sociale en réflexion

La zone d'activités Anjou Actiparc confirme son attractivité

Vos rendez-vous de mars à juin 2017

Andard ~ Bauné ~ Brain-sur-l'Authion ~ Corné ~ La Bohalle ~ La Daguenière ~ Saint-Mathurin-sur-Loire

Loire Authion

loire-authion.fr

ÉDITO

Gino Boismorin

Maire de Loire-Authion

Notre jeune commune a vécu sa première année d'existence, riche de grandes décisions politiques, à l'image du déploiement de la fibre optique sur tout le territoire à l'horizon 2020. Ce projet d'envergure vient conforter notre choix de regroupement en commune nouvelle. Ensemble, nous sommes plus forts et plus ambitieux pour le développement de notre territoire.

En 2016, notre objectif était de maintenir des services de proximité de qualité sans pour autant perturber le quotidien des habitants. Pari tenu. Nous avons également engagé une démarche d'harmonisation de nos pratiques qu'il faut poursuivre cette année, notamment au niveau des guichets uniques et du service aux familles afin que chacun des habitants de Loire-Authion bénéficie du même niveau de service, dans des conditions homogènes. Nous avons su préserver notre capacité d'investissement face à la baisse des dotations de l'État et nous avons même perçu une enveloppe inattendue de 684 000 €, au titre de la dotation de solidarité urbaine.

De nombreux dossiers se concrétiseront cette année :
• la mise en place de la nouvelle organisation des services techniques par pôle de compétences avant l'été, à l'échelle d'une commune de 16 000 habitants ;
• le lancement de Loire Odyssée et de son nouveau site de visite le 20 mai, pour lequel vous êtes cordialement invités ;
• la construction d'équipements structurants, comme le groupe scolaire à Bauné, la salle omnisport à La Daguenière.
• la mise en œuvre du projet artistique et culturel de territoire 2017-2021.

En matière d'action sociale, les élus et les acteurs du territoire devront réfléchir ensemble à une politique efficiente en termes de prévention et de développement social local. Favoriser les échanges et créer du lien entre les générations, aider les personnes les plus fragiles… sont au cœur de ce projet.

Enfin, dès cet été, nous préparerons notre intégration à la communauté urbaine Angers Loire Métropole. Notre arrivée sera effective au 1er janvier 2018 mais nous devons anticiper les transferts de compétences entre nos deux collectivités et préserver les intérêts de Loire-Authion, mais aussi offrir à notre nouveau territoire d'accueil nos pépites comme les filières du végétal ou notre sublime façade Loire.

SOMMAIRE

Vivre à Loire-Authion ..... 3 à 11

Actualités 3
Les échos du conseil 4-5
Une politique sociale ambitieuse pour vivre bien et mieux sur le territoire 6
Se déplacer grâce à la solidarité 6
Bricoler, recycler… en toute convivialité 7
Animations avec le RAM L'Arlequin 7
Des nouvelles installations dans la zone d'activités à Corné 8
Loire-Authion se préoccupe de ses consommations d'énergie 8
Le vélo a le vent en poupe ! 9
Une nouvelle organisation des services techniques prévue avant l'été 9
Le Printemps des Poètes met à l'honneur l'Afrique(s) 10
Jeux en bibliothèque 10
Mise en œuvre de la prochaine saison culturelle 10
Le territoire a trouvé son Harmonie 11
L'école de musique Vallée Loire Authion vous ouvre ses portes 11

Dossier : Loire Odyssée : la commune offre un nouvel écrin à la Loire..... 12-13

Communes déléguées ..... 14 à 20

Andard 14
Bauné 15
Brain-sur-l'Authion 16
Corné 17
La Bohalle 18
La Daguenière 19
Saint-Mathurin-sur-Loire 20

Vos rendez-vous ..... 21 à 23

Agenda des manifestations de mars à juin

Infos pratiques 24

« Retrouvez Loire-Authion sur Facebook »
facebook.com/loireauthion

Journal de Loire-Authion
Directeur de publication : Gino Boismorin
Rédaction : commission communication, services municipaux, MdLA.
Crédits photos : Commune de Loire-Authion, Aidal, Alter, Ariase / olivier, L. Cartreau, L. Combot, G. Corporon, EMVLA, Harmonie Loire-Authion, S. Jousseaume / espace AVV 2017, Office de Tourisme Loire-Authion, MdLA, J.S. Ouvrard, C. Pilard, RAM L'Arlequin, S. Rutten, J.P. Vedrenne.
Mise en page : Nosoda
Impression : LGL imprimerie
Imprimé sur du papier 100 % recyclé
Tirage : 7650 exemplaires / Dépôt légal à parution

En attendant la fibre, Anjou Numérique propose des solutions alternatives

Le déploiement de la fibre optique sur la totalité du territoire de Loire-Authion est prévu pour 2018-2020. En attendant, Anjou Numérique propose un mix technologique basé sur les technologies Radio (wifi, wimax, 3G/4G et satellite). Ces solutions requièrent néanmoins l'acquisition de matériels adaptés (routeur, antenne, parabole…) pour lesquels Anjou Numérique propose une aide financière. En effet, ce dispositif prévoit une réduction de la facture d'équipement, avec une prise en charge de 80 % des coûts jusqu'à 400 €, à condition que l'habitat ou le local ait moins de 3 Mo/s en débit descendant.

Comment bénéficier de l'aide d'Anjou Numérique

• Testez votre éligibilité aux différents réseaux (wifi, wimax ou satellite) sur lwww.melisa.fr ou sur www.ariase.com/fr/diagnostic-numerique/index.html ;

• Réalisez les démarches d'abonnement auprès d'un opérateur. Pour une solution wimax, trois opérateurs sont présents : www.ozone.net, www.nordnet.com ou www.alsatis.com ;

• Envoyez par mail ou courrier votre demande de subvention complétée au Syndicat Anjou Numérique ;

• Réalisez l'installation ;

• Envoyez les copies des factures d'achat accompagnées d'un RIB pour obtenir le remboursement.

Pour tout renseignement, contactez Anjou Numérique à contact@anjou-numerique.fr ou consultez le site anjou-numérique.fr. Contact Loire-Authion : Fabrice Bernier, conseiller délégué aux équipements numériques et nouvelles technologies à fabricebernier@hotmail.fr

Élections : aux urnes citoyens !

En 2017, vous êtes appelés aux urnes pour élire le Président de la République les dimanches 23 avril et 7 mai, ainsi que les Députés les dimanches 11 et 18 juin. Les bureaux de vote des communes déléguées seront ouverts en continu de 8h à 19h pour les présidentielles et jusqu'à 18h pour les législatives. **Pensez à vous munir impérativement de votre pièce d'identité (carte d'identité, passeport…) et de votre carte d'électeur. Sans ces documents, vous ne pourrez pas voter !**

Autorisation de sortie du territoire rétablie pour les mineurs

Depuis le 15 janvier, un mineur qui voyage seul à l'étranger sans ses parents doit présenter une autorisation de sortie du territoire. Cette dernière est rétablie afin de renforcer la lutte contre le crime organisé et le terrorisme. Vous n'avez aucune démarche à effectuer en mairie ou en préfecture. Pour établir l'attestation, le titulaire de l'autorité parentale doit remplir et signer le formulaire Cerfa disponible sur le site service-public.fr. L'attestation doit être accompagnée d'une copie du titre d'identité de son signataire. Le mineur devra avoir l'original de ce document en sa possession, en plus de son passeport ou de sa carte d'identité (s'il reste dans l'espace Schengen) afin d'être autorisé à quitter le territoire national.

Dépôt d'ordures sur la voie publique

La propreté de la commune est l'affaire de tous ! Le dépôt sauvage de déchets sur la voie publique constitue une infraction au code de l'environnement pour laquelle des contraventions, dont le montant peut varier de 68 € à 450 €, sont applicables. L'abandon d'épave est sanctionné par une amende de 1 500 €, tout comme l'abandon de déchets transportés à l'aide d'un véhicule.
Plus d'informations sur loire-authion.fr, rubrique environnement.

Participez à la recherche du frelon asiatique en mai !

Depuis son arrivée sur le Maine-et-Loire en 2009, le frelon asiatique a poursuivi son invasion jusqu'à dépasser, en 2014, le millier de nids. Afin de lutter efficacement, il est important que chacun se mobilise. Au printemps, la fondatrice sort de sa cachette pour installer son nid dans les zones abritées. Ce nid appelé « nid primaire » n'est pas plus gros qu'une balle de tennis et contient un seul frelon. Il est aisé de le détruire. Assurez-vous qu'il s'agit bien de frelons asiatiques.
Pour une expertise, contactez Émile Hervé, président du GDON de Loire-Authion au 06 83 26 29 12.

Démission d'un élu

Thibaut Vitaline, conseiller municipal et élu au sein du conseil de la commune déléguée de La Bohalle, a démissionné pour des raisons personnelles. L'assemblée est constituée désormais de 119 conseillers municipaux. Il est remplacé par Gabriel Freulon au sein de la commission aménagement, déplacement, urbanisme et habitat.

Subventions aux associations

Différents dossiers supplémentaires de demandes de subventions ont été reçus depuis le vote des subventions en mars 2016. Après examen en commissions, le conseil municipal a voté les subventions suivantes :
• Familles Rurales à Corné : 600 € ;
• Association Andardaise d'Animation : 5 029,50 € ;
• École de musique Vallée Loire Authion (EMVLA) : 41 000 € ;
• À Vous de Voir (1 500 € + avance sur subvention 2017 de 4 500 €) : 6 000 € ;
• Bibliothèque Mathu'Lu : 2 000 € ;
• Coopérative scolaire école des Sternes (Saint-Mathurin-sur-Loire) : 590 €.

Crématorium et site cinéraire : création et choix d'un mode de gestion

Lors de sa séance de septembre dernier, le conseil municipal a donné son accord de principe pour la poursuite de l'étude de faisabilité sur la réalisation d'un crématorium. Cet équipement prévoira une salle de cérémonie d'une capacité de 120 personnes minimum, avec possibilité d'ouverture sur le hall permettant l'agrandissement fonctionnel en cas de grande affluence et également une salle de retrouvailles. Ce projet est né suite à la réflexion sur l'avenir des cimetières de Loire-Authion et plus particulièrement la problématique posée par l'impossibilité de procéder à leur extension en zone inondable.

Seulement deux crématoriums existent en Maine-et-Loire, à Montreuil-Juigné et à Cholet. Faute d'équipement suffisant, les délais d'attente sont relativement longs. On estime qu'environ 50 % des personnes choisiraient ce mode de sépulture dans un avenir proche, contre 35 % actuellement.

Avec un site cinéraire contigu, il sera possible d'alléger les sites cinéraires des cimetières actuels de Loire-Authion. Une appropriation de ce lieu par la population pourra conduire à terme à une diminution des inhumations.

Un autre crématorium est également en étude sur Brissac-Quincé. L'investissement serait compris entre 1,8 et 2,3 millions d'euros TTC selon ses caractéristiques. Un arbitrage préfectoral interviendra entre ces deux projets. Si celui de Loire-Authion est retenu, la livraison du crématorium pourrait intervenir fin 2018.

Le conseil municipal s'est déclaré favorable à la création d'un crématorium avec site cinéraire contigu. Il a adopté le mode de gestion sous forme de délégation de service public de type concession, qui permet de proposer un nouveau service sans aucun coût pour les habitants, hormis la mise à disposition d'un terrain viabilisé.

Schémas directeurs eaux usées et eaux pluviales en projet

La commune de Loire-Authion et Angers Loire Métropole (ALM) veulent lancer sur leur territoire respectif un schéma directeur d'assainissement des eaux usées et un schéma directeur des eaux pluviales. Compte tenu de l'intégration prochaine de Loire-Authion dans la communauté urbaine, il apparaît indispensable que ces documents soient réalisés par un même prestataire et permettent la remise de livrables cohérents, tant sur le fond que sur la forme.

Le conseil municipal a approuvé le projet de convention de partenariat avec ALM, désignée coordonnateur unique de cette opération. ALM aura ainsi la charge du suivi du marché. Ces projets sont susceptibles d'être subventionnés par l'Agence de l'Eau.

À ce stade, les enveloppes financières prévisionnelles sont de l'ordre de 300 000 € pour l'assainissement ALM, 500 000 € pour les eaux pluviales ALM, 100 000 € pour l'assainissement Loire-Authion et 100 000 € pour les eaux pluviales Loire-Authion.

Réseau Médiathèque[S] : désherbage et mise au pilon de documents

Un certain nombre de documents intégrés depuis plusieurs années aux collections des bibliothèques du Réseau Médiathèque[S] vont être réformés parce qu'ils contiennent une information obsolète ou sont défectueux. Après leur retrait des rayons, ils seront donnés à des institutions ou des associations, notamment au profit du Téléthon.

Dépôt de permis de construire pour la création d'une maison médicale à La Daguenière

Loire-Authion dispose d'un ancien bâtiment à vocation commerciale et de services situé place des Acacias, face à la mairie annexe de La Daguenière. Un médecin généraliste, des kinésithérapeutes et des infirmiers souhaitent y créer une maison pluridisciplinaire pour des professions médicales et paramédicales. Ce local étant vide et non cloisonné, l'architecte de l'opération a répondu précisément, en termes d'agencement, aux besoins exprimés par les professionnels. Il estime les travaux à environ 130 000 € HT. Un montant de loyers sur la base de 11 € le m² par mois a été arrêté, ce qui générerait une recette annuelle de 18 744 € et viendrait amortir l'investissement.

Le conseil municipal a validé le projet de création d'une maison médicale et autorise le Maire à déposer le permis de construire nécessaire à sa réalisation.

Agenda d'accessibilité programmée (ADAP)

Les collectivités avaient jusqu'au 27 septembre 2015 pour remettre aux services de la Préfecture leur dossier ADAP. Loire-Authion a cependant obtenu une dérogation lui permettant ainsi de réaliser les diagnostics d'accessibilité à l'échelle de la commune nouvelle. Le dossier est établi ; la commune peut désormais faire valider son agenda auprès de la Préfecture.

L'ADAP a pour objectif principal d'engager la collectivité dans un programme de travaux, étalé sur six ans (2016-2021), pour la mise en accessibilité des bâtiments publics recevant du public. Les investissements de 2016 ont été effectués même si le dossier ADAP n'a pas été déposé administrativement. Comme il s'agit majoritairement de travaux de faible importance, une partie d'entre eux pourra éventuellement être effectuée soit en régie soit par le biais d'une consultation groupée.

Contrat enfance jeunesse 2016-2019 avec la CAF de Maine-et-Loire

La commune va signer un nouveau contrat enfance jeunesse avec la CAF de l'Anjou pour la période de 2016 à 2019. Il fait suite à la convention 2012-2015 conclue par la CCVLA et l'ensemble de ses communes membres. Les prestations versées par la CAF portent sur un montant de plus de 350 000 € sur quatre ans et prend en compte :
• les activités nouvelles : lieu d'accueil enfants parents (LAEP), postes de coordination dans le cadre des pilotages enfance et jeunesse, accueil de loisirs extrascolaire, qui ont déjà débuté en 2016, soit 75 270 € ;
• l'ensemble des activités antérieures : relais assistants maternels, multi-accueils, les accueils de loisirs péri et extrascolaires, l'accueil de jeunes, soit 276 194 €.

Les réunions du conseil municipal ont lieu, sauf exception, le 3e jeudi de chaque mois à 20h30, salle des fêtes à Saint-Mathurin-sur-Loire. Téléchargez l'intégralité des comptes rendus sur loire-authion.fr, en cliquant sur le bouton « délibérations » accessible depuis la page d'accueil.

Action sociale

Une politique sociale ambitieuse pour vivre bien et mieux sur le territoire

La Centre communal d'action sociale (CCAS) engage une réflexion en 2017 pour construire sa politique sociale autour de quatre axes prédéfinis, dans une démarche participative et s'articulant sur les actions déjà mises en place.

Débuté en 2016, le travail d'élaboration d'une politique sociale à l'échelle de Loire-Authion se poursuivra cette année. Le projet s'articule autour de quatre axes :

• le vieillissement, ou comment accompagner le vieillissement des populations sur le territoire ;
• l'animation de la vie sociale, ou comment favoriser la participation citoyenne, la solidarité, accompagner le bénévolat ;
• l'aide et l'accompagnement aux personnes et aux familles, les plus isolées et démunies ;
• l'insertion et l'accompagnement à l'emploi et au handicap, avec la mise œuvre de dispositifs locaux en lien avec les institutions.

Afin d'établir les grandes orientations et les objectifs, les besoins émergents seront définis grâce à plusieurs outils : enquêtes et échanges auprès des habitants, études déjà menées qui méritent toutefois d'être actualisées… Il s'agira également d'anticiper l'évolution démographique du territoire puisque les 60 ans et plus – actuellement 22 % de la population de Loire-Authion – pourraient représenter plus de 35 % à l'horizon 2030.

Cette réflexion s'appuiera sur une démarche participative, auprès des habitants concernés et des bénévoles déjà impliqués dans l'action sociale, et via les acteurs du territoire,

à commencer par le CCAS de Loire-Authion et les sept comités sociaux des communes déléguées.

Le saviez-vous ?

Dans le cadre du plan migrant, une famille syrienne - un adulte et une mineure - est arrivée le 16 février dernier à Corné et sera hébergée temporairement dans un logement mis à disposition par la commune déléguée. Elle sera accompagnée par l'association « Abri de la Providence » et dans son quotidien par l'association locale « Loire Authion Réfugiés Solidarité ».

Se déplacer grâce à la solidarité

Le dispositif transport et accompagnement solidaires met en relation les habitants du territoire isolés ou en difficulté avec les bénévoles mobilisés et prêts à transporter. Un appel à chauffeurs est lancé sur Bauné et Brain.

Ce dispositif est proposé sur les communes déléguées d'Andard, de Bauné, de Brain-sur-l'Authion, de Corné, de La Bohalle et de La Daguenière. Il permet aux personnes de se déplacer pour les nécessités de la vie courante (visite médicale, courses, recherche d'emploi, entretien d'embauche…). Il vise aussi à faciliter la création de lien social et de solidarité. Il vient en complémentarité des autres services de transport existants (taxis, ambulances…) et ne s'y substitue pas. Peuvent en bénéficier les habitants de Loire-Authion, de tout âge, sans moyen de locomotion ou ne pouvant utiliser ceux existants (car, taxi…) et pour des déplacements occasionnels.

Besoin de bénévoles à Bauné et à Brain

Les demandes de transport sont formulées auprès du référent de la commune déléguée, qui fait le lien avec les chauffeurs bénévoles. Cela permet de mieux répartir les trajets et de tenir compte de la disponibilité de chacun. Un dédommagement pour les frais kilométriques de la part des bénéficiaires de l'ordre de 0,40 €/km est prévu. Il manque des chauffeurs bénévoles sur Bauné et sur Brain. *Pour toute inscription ou renseignement, contacter votre mairie annexe.*

Paroles de bénévoles transporteurs

« Devenir chauffeur bénévole, c'est une démarche volontaire » qui permet d'aider son prochain *« des personnes en campagne sont loin de tout, j'avais envie de rendre service ».* Ce service fait rimer mobilité et convivialité *« quand on transporte les gens, c'est extraordinaire ; avant le trajet, on ne les connaît pas. ».* Un engagement qui nécessite cependant *« écoute, disponibilité et discrétion »* et *« qui va parfois au-delà du transport puisqu'il m'arrive d'accompagner physiquement les personnes âgées dans l'hôpital. »* Au final, la sensation d'être utile *« les personnes nous remercient profondément ».*

Vie locale

Bricoler, recycler… en toute convivialité

Vous aimez bidouiller ou réparer ? L'AIDAL vous propose de découvrir ou redécouvrir le BricoLab' et le Repair Café.

Ce sont deux lieux de rencontre et d'échange animés par l'AIDAL. Reconnue espace de vie sociale par la CAF, l'association et ses professionnels accompagnent les projets des habitants.

Le BricoLab'

BricoLab' = Brico + Collaboratif + Loire-Authion + Laboratoire. On fait soi-même avec les autres autour de la fabrication et de la création numérique. Les amateurs – jeunes, actifs, retraités, entrepreneurs (prototypage et développement de projets) – sont accompagnés par des professionnels et des bénévoles bricoleurs. Ce concept encore mal connu prône le partage des connaissances, les savoir-faire, le faire soi-même et le savoir collectif. Il permet d'apprendre par la pratique. Vous y trouverez du matériel numérique du cybercentre, sans oublier tout l'outillage traditionnel. Pas de quoi s'ennuyer ! Rendez-vous tous les jeudis de 16h à 22h au cybercentre de Corné, pour venir partager vos idées et réaliser vos projets. Dans quelques mois, ouverture d'un lieu sur Loire-Authion qui demandera peut-être un chantier de réhabilitation. Si vous souhaitez aider, vous êtes les bienvenus !

Le Repair Café

Réparer ensemble les objets cassés, éviter de jeter, recycler, c'est l'idée du Repair Café. Des experts bénévoles vous aident à réparer les objets de la maison (électroménager, vélos, ordinateurs, retouches couture...). Rendez-vous tous les 2e samedis de chaque mois, de 9h30 à 12h, au Pôle social à Brain, accueil libre et gratuit avec en prime le petit café ! Le prochain aura lieu le 11 mars. Attention, à partir du mois d'avril, retrouvez le Repair Café dans la salle Galerne du centre socio-culturel des Moulins à Corné.

Contacts : Boris au 06 43 12 33 96 et Jean-Marie au 06 48 37 40 72.

Petite enfance

Animations avec le RAM L'Arlequin

Le RAM « L'Arlequin » est ouvert aux assistantes maternelles, enfants et parents employeurs pour un moment ludique et convivial entre 9h et 12h le lundi à La Daguenière et à La Bohalle, le mardi à Brain et à Saint-Mathurin, le jeudi à Andard et à Bauné, le vendredi à Corné. Le RAM organise des animations tout au long de l'année : fête de la musique, goûters sur la prévention solaire, animations en partenariat avec le multi-accueil, spectacles réalisés par des assistantes maternelles…

Pour tout renseignement administratif (liste d'assistantes maternelles, contrat…), les permanences ont lieu les mardis entre 16h et 19h et sur rendez-vous les jeudis de 13h à 15h :
• à la mairie annexe de Corné – Annick Jouniaux au 06 85 07 43 55 ;
• au multi-accueil à Brain – Ghislaine Chancellée au 02 41 45 55 75 ou 06 85 07 42 09 ;

Il est aussi possible de prendre rendez-vous pour un autre moment dans la semaine.

Spectacle Mon Doux d'Ours

La Pause Café au multi-accueil Ronde Lys

Une professionnelle accueille les parents une fois par mois et anime ce temps d'échange, d'écoute, de partage d'expériences autour d'un café ou d'un thé.

Il s'agit de tisser des liens entre habitants de Loire-Authion, de permettre aux parents de partager des questions, des préoccupations et d'apporter du soutien. Convivialité, bienveillance et confiance sont de mises. La Pause Café a lieu une fois par mois de 9h à 10h30 au multi-accueil à Brain. Il n'y a pas de thème défini, l'accès est libre et les parents restent le temps qu'ils veulent.

Mode de garde occasionnel

Le multi-accueil propose 18 places en accueil régulier et 12 places en accueil occasionnel. Vous ne travaillez pas mais vous avez besoin que votre enfant soit gardé quelques heures ou une journée. Vous avez besoin d'un mode de garde en urgence, ou en dépannage le temps de trouver une solution. *Contactez Bérénice Sicot au 02 41 45 44 88 ou multiaccueil-brain@mfam-enfancefamille.fr*

■ Économie

Des nouvelles installations dans la zone d'activités à Corné

Trois entreprises ont choisi de s'implanter à Loire-Authion : le parc d'activités Anjou Actiparc à Corné confirme son attractivité.

Spécialisée dans la vente de poêles et inserts à bois ou à granulés, la société Soluchauff' réalise actuellement un bâtiment d'environ 750 m² regroupant les fonctions d'atelier et de stockage, sur un terrain d'une superficie de 2 985 m². Un show-room de 181 m² permettra de mieux valoriser son savoir-faire et de poursuivre son développement.

La société VO Trading, dont l'activité est la vente de voitures d'occasion, prévoit la construction d'un bâtiment de 444 m²

dont un atelier de préparation automobiles, un show-room et des bureaux, le tout sur un terrain de 4 154 m².

Quant à la SARL Mickaël Mauxion qui réalise des terrassements et des aménagements paysagers, elle a élu domicile au 1er janvier 2017 dans un local commercial appartenant à la commune. Ce dispositif permet ainsi à cette entreprise en pleine expansion de mûrir son projet de construction sur le site, en fonction de ses nouveaux besoins.
SARL Mickaël Mauxion, ZA Actiparc, 02 41 54 35 30.

■ Agenda 21

Loire-Authion se préoccupe de ses consommations d'énergie

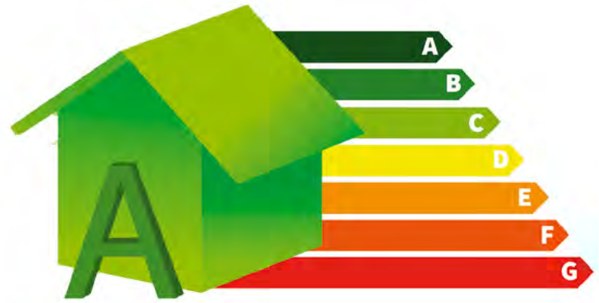

La commune a signé une convention avec le Syndicat intercommunal d'énergies du Maine-et-Loire (SIEML) pour une mission de conseil en énergie partagé sur une durée de trois ans.

Dans le cadre de la rénovation énergétique de son patrimoine et dans une démarche de maîtrise de ses consommations, la commune a adhéré au service de conseil en énergie partagé mis en place par le SIEML. « *Il s'agit dans un premier temps de réaliser un bilan énergétique sur les quelque 140 bâtiments communaux afin de mieux suivre les consommations d'énergie* », précise Isabelle Andrillon, adjointe en charge de l'Agenda 21. « *Dans un deuxième temps, un programme pluriannuel d'actions pourra être établi, toujours dans un souci de réduction des dépenses* ».

En parallèle, ce conseil portera un regard objectif sur l'ensemble des projets de construction et ceux relatifs à l'énergie. Étant donné que les aides financières accordées sont de plus en plus liées aux exigences de maîtrise des dépenses d'énergie, cet accompagnement permettra à la collectivité de prétendre à des taux de subventions plus intéressants.

■ Économie

Des actions mises en œuvre pour signaler les entreprises

Le nouveau dispositif de signalétique a été présenté aux entreprises lors d'une réunion d'information le 28 février. Le groupe de travail mis en place au sein de la commune a défini les éléments suivants :
• répertorier sur une carte les entreprises situées hors zones urbanisées et hors des grands axes de circulation (D347, D952, D113, D116), à savoir les exploitations agricoles en vente directe, les entreprises artisanales et industrielles accueillant du public ou recherchées pour des livraisons de marchandises par camions, les gîtes et chambres d'hôtes, les salles de réception, les fermes pédagogiques ;
• implanter cinq panneaux « Relais information service » (RIS) positionnés de façon stratégique sur des aires d'arrêt : deux sur la D347 (Brain et Corné), deux sur la D 952 (aire de covoiturage à La Daguenière, place Sigogne à Saint-Mathurin-sur-Loire) et un sur la route de Seiches à Bauné. En complément, cinq panneaux « Point information » (PI) seront positionnés en amont pour prévenir de leur présence et ainsi permettre l'arrêt des usagers.
• installer des panneaux directionnels par entreprise visualisée sur les RIS.

Une information numérique de type flashcode sera intégrée aux RIS et localisera par contre toutes les entreprises, quelle que soit leur localisation. L'ensemble de cette signalétique, dont l'objectif est de limiter la pollution visuelle liée aux pré-enseignes sans entraver la vie économique locale, en accord avec la règlementation, devrait être posé courant 2017.

■ Tourisme

Le vélo a le vent en poupe !

Dans le cadre de sa politique touristique, et pour répondre aux attentes des cyclotouristes mais aussi des locaux, la commune aménage et souhaite développer des services adaptés qui engendreront des retombées économiques sur tout le territoire.

Face à un engouement certain pour le vélo, la commune a voulu offrir aux touristes – les ligériens et les franciliens sont les plus nombreux – et aux habitants deux nouveaux services gratuits pour les utilisateurs, dès le printemps :
• une halte vélo, place des Acacias à La Daguenière : tables de pique-nique, abri avec vue sur Loire et avec rampe d'accès aux personnes à mobilité réduite, lisses à vélo, sanitaires, aire de lavage vélo, recharge pour vélos électriques ;
• des consignes à vélo, lisses et casiers accessibles en mai à Saint-Mathurin-sur-Loire. Entre la salle du Catalpa et l'Office de Tourisme (OT), huit box permettront de laisser son vélo et ses bagages en toute sécurité. Au sein de l'OT, des casiers seront mis à disposition pour ranger son petit matériel (casque, sacoches…) tandis que devant la boulangerie et le Rapid Market, des lisses à vélo offriront la possibilité de stationner en toute sécurité.

Chiffres clés

52 383 passages
enregistrés en 2015 sur la levée de Belle Poule à La Daguenière

8 touristes sur 10
pratiquent une activité autre que le vélo : visite de ville, musée, restaurant…

80 € panier moyen
par jour par personne
Plus d'infos sur loire-a-velo.fr

Projets avec les ambassadeurs du territoire

Épaulée par l'OT, la commune a réuni les socio-professionnels, tous ambassadeurs du territoire, le 30 janvier dernier pour travailler ensemble sur ce segment de marché. Une cinquantaine de personnes – hébergeurs, restaurateurs, commerçants, bénévoles – sont venus entendre ou proposer des idées pour améliorer les services sur l'itinéraire.

Inauguration de la halte vélo le 9 avril

En partenariat avec l'OT, une randonnée à la découverte des bords de Loire ou de l'Authion est organisée le dimanche 9 avril. Sont proposés un circuit VTT-VTC de 19 km et deux circuits pédestres dont un pour les familles (4 km avec animations sur le parcours). Départ de la halte vélo entre 8h30 et 10h selon le parcours. Ravitaillement offert. À l'arrivée, vin d'honneur et spectacle déambulatoire par le duo burlesque circassien Diverti's Mobil raviront petits et grands.

Renseignements à l'OT au 02 41 57 01 82.

■ Services techniques

Une nouvelle organisation des services techniques prévue avant l'été

Une réflexion a eu lieu tout au long de l'année 2016 pour organiser les services techniques à l'échelle de Loire-Authion. Cette mutualisation des ressources s'est effectuée dans une démarche de concertation avec les agents techniques municipaux. Des objectifs clairement identifiés ont guidé cette réorganisation :
• mettre en place des services techniques cohérents pour une commune de 16 000 habitants ;
• préparer une organisation fonctionnelle à l'horizon 2020 ;
• professionnaliser les services et valoriser les compétences des agents ;
• créer un service, une équipe d'une quarantaine d'agents, de qualité tout en conservant la proximité.

Ainsi, les services techniques seront répartis en trois pôles d'activités :
• le pôle bâtiments basé à Andard ;
• les pôles voirie et espaces verts, dédoublés géographiquement afin d'être plus opérationnels :
- un pôle Ouest situé à Brain-sur-l'Authion avec pour secteur d'intervention Andard, Brain-sur-l'Authion, La Bohalle et La Daguenière ;
- un pôle Est situé à Corné pour les communes déléguées de Bauné, Corné et Saint-Mathurin-sur-Loire.

Un pôle mécanique est prévu à Brain-sur-l'Authion. Une cellule sera également créée avec des référents pour gérer plus particulièrement les manifestations. Le service assainissement, appelé à rejoindre Angers Loire Métropole à terme, ainsi que l'atelier bateaux, continueront d'exercer leurs activités dans les bâtiments techniques de Saint-Mathurin-sur-Loire.

Lecture publique

Le Printemps des Poètes met à l'honneur l'Afrique(s)

Du 4 au 19 mars, trois médiathèques de Loire-Authion participent à l'événement national avec un projet en lien avec l'association Zenga Zenga de La Daguenière.

Au Printemps, place à l'Afrique(s) et à la poésie. Les médiathèques de Loire-Authion seront le théâtre d'initiatives qui raviront petits et grands !

Ainsi, à Corné, venez décorer de vos doux mots le baobab à poèmes. Appréciez les « contraventions poétiques » déposées sur vos parebrises par l'équipe de Bouquins Passion pour vous faire découvrir des auteurs africains. Le 18 mars, assistez à trois séances du conte animées par l'acteur et conteur Georges M'Boussi avant le départ du carnaval.

À La Daguenière, après une exposition à la bibliothèque sur des instruments et objets d'Afrique, un spectacle participatif de la Compagnie Zenga Zenga avec contes, poésies et musique aura lieu le 17 mars à 20h30, salle Albert Véger. Il mettra en avant le travail sur la transmission orale en Afrique, effectué avec des enfants de nombreuses classes de La Daguenière et Saint-Mathurin-sur-Loire. Il y aura aussi des lectures et chœurs d'adultes.

Quant à la médiathèque de Saint-Mathurin-sur-Loire, elle vous a concocté une animation « bébés lecteurs » (9 mois-3 ans) sur le thème de l'Afrique. Mais aussi une rencontre avec Georges M'Boussi qui fera découvrir les contes africains aux enfants dans les écoles.

Informations et réservations : www.mediatheques-loire-authion.fr

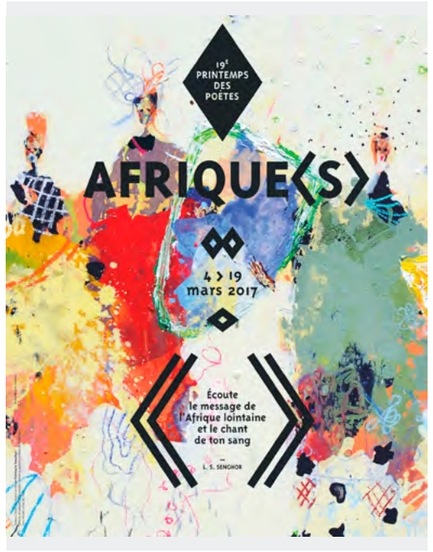

Jeux en bibliothèque

Des animations et jeux gratuits vous sont proposés chaque trimestre dans tout le Réseau Médiathèque[S], en partenariat avec l'AIDAL et l'association Récréation.

Depuis septembre 2016, chaque bibliothèque du Réseau accueille une intervention par trimestre autour de jeux de société et de jeux de cartes, accessibles à tous (notamment les plus jeunes). Placés sous le signe du partage et de la convivialité, ces rendez-vous ludiques se font autour de jeux simples, rapides et connus mais peuvent également être l'occasion de découvrir certains jeux plus complexes. Il s'agit alors de prendre le temps de s'initier à de nouvelles règles, grâce aux conseils des animateurs de l'AIDAL et des bénévoles de l'association Récréation (ludothèque de Corné), pleinement impliqués aux côtés des bibliothécaires.

Vous pourrez participer à ces temps de jeux le 10 mars entre 17h et 20h à Saint-Mathurin-sur-Loire, le 11 mars entre 10h et 12h à La Bohalle, le 25 mars entre 10h30 et 12h30 à La Daguenière. Un après-midi numérique avec des jeux vidéo, drone, réalité virtuelle, tablettes, makey-makey... sera proposé le 19 avril de 14h à 18h30 à Corné.

Mise en œuvre de la prochaine saison culturelle

Des tables rondes avec les différents acteurs culturels ont permis d'établir l'organisation de la prochaine saison culturelle. Les spectacles seront proposés par les comités culturels locaux et les associations partenaires. Puis, une vingtaine de dates sera sélectionnée pour constituer la programmation artistique et culturelle « Loire-Authion », répartie sur tout le territoire de septembre à juin. Un comité culturel Loire-Authion serait créé afin de garantir la cohérence globale de la saison. Le service action culturelle de la commune assurera, quant à lui, le suivi administratif et logistique, tandis qu'une mission d'accompagnement à l'élaboration de la saison, de suivi artistique et de mise en œuvre technique serait confiée à un prestataire choisi au printemps.

Musique

Le territoire a trouvé son Harmonie

Depuis septembre 2016, l'Harmonie Brain-Andard est devenu Harmonie Loire-Authion et souhaite se produire sur tout le territoire pour faire découvrir son répertoire musical diversifié.

Créé en 1869 à Brain-sur-l'Authion, l'orchestre d'Harmonie était à l'origine une fanfare. Après la 2nde guerre mondiale, la fanfare est devenue intercommunale avec l'arrivée de musiciens andardais. C'est en 1990 que l'intégration d'instruments de la famille des « bois », comme la clarinette ou la flûte, a transformé la fanfare en Harmonie Brain-Andard. « *En 2016, avec la création de la commune nouvelle, l'Harmonie s'est vue subventionnée par Loire-Authion et la plupart de ses musiciens étant résidents des différentes communes déléguées, c'est tout naturellement que l'orchestre a fait évoluer son nom pour être plus représentatif du territoire »,* explique Noël Moreau, président de l'Harmonie Loire-Authion. « *De plus, notre formation fait partie intégrante du cursus d'enseignement de l'école de musique Vallée Loire Authion en tant qu'orchestre de 2e cycle et nous cherchons à nous produire sur tout le territoire.* »

Depuis la rentrée, l'orchestre d'une trentaine de musiciens (dont la moitié de femmes) de 10 à 80 ans s'entraine tous les vendredis de 20h30 à 22h30, salle Pierre Tchernia à Andard. Musiciens en herbe ou confirmés, rejoignez leurs rangs ! En plus des cérémonies officielles, il organise deux concerts annuels, l'un au printemps, l'autre en décembre pour la Sainte-Cécile. L'orchestre participe aussi à des manifestations hors de la commune et avec d'autres orchestres. Il enrichit son répertoire en fonction de ses collaborations. Cela va des œuvres classiques aux compositions contemporaines en passant par des musiques de films ou des airs de variété. Venez découvrir leur travail sur des musiques de films le vendredi 28 avril, 20h30, salle Jeanne de Laval à Andard.

Enseignement musical

L'école de musique Vallée Loire Authion vous ouvre ses portes

Découvrez le travail des élèves tout au long de l'année, grâce à une programmation éclectique qui regroupe des auditions et des représentations en collaboration avec des artistes, des associations et des bibliothèques…

Répétition avec les Garçons, s'il vous plaît !

Au-delà de sa mission éducative, l'EMVLA souhaite faire découvrir la musique au public extérieur et proposer des animations sur le territoire. Ainsi, le 29 avril prochain, de 10h à 14h, au centre socio-culturel « Les Moulins » à Corné, vous pourrez entendre des répétitions publiques des ensembles et des cours d'instruments que l'école propose lors de ses portes ouvertes. Il y aura aussi, à cette occasion, une librairie itinérante proposant une grande variété de partitions et d'ouvrages spécialisés autour de la musique. De plus, en lien avec la médiathèque de Corné, une activité découverte « conte en musique » sera proposée aux plus jeunes.

Au printemps, l'activité de l'EMVLA est dense et promet des moments conviviaux et riches en création. Le 7 avril, espace du Séquoia à Corné, venez assister au concert des « Garçons, s'il vous plaît » (GSVP), un trio vocal qui crée un mensuel musical en clip et travaille depuis le mois d'octobre avec l'école de musique. Une diffusion du clip réalisé par les élèves en partenariat avec les GSVP sera proposée en parallèle d'un live de toutes les œuvres présentes dans cette création. L'année scolaire se clôturera le 24 juin à 20h, espace Jeanne de Laval à Andard, par un spectacle de fin d'année sous le signe des rêves…

Plus d'informations sur emvla.com.

Loire Odyssée : la commune offre un nouvel écrin à la Loire

Après plus d'un an et demi de travaux, ce nouvel équipement porté par Loire-Authion avec l'association Maison de Loire en Anjou, outil incontournable d'initiation à l'environnement de la Loire, offrira une immersion totale au cœur du fleuve, mariant ainsi visite sur terre et sur l'eau.

Un parcours de visite entièrement renouvelé, des croisières à thème, des sorties à la découverte du biotope, voici la palette d'animations proposées par Loire Odyssée. Ce nouveau site culturel et touristique est géré par l'association Maison de Loire en Anjou via un partenariat avec la commune de Loire-Authion.

Une scénographie renouvelée

Avec pour thématique générale « La Loire, un fleuve et des hommes », le nouveau parcours de visite ludique et interactif, écrit par l'association, a pour objectif de plonger le visiteur au cœur du fleuve et de son histoire, en présentant ses spécificités dans ses états des plus sauvages aux plus indolents.

La visite de Loire Odyssée vous mènera au cœur de la Loire, de sa faune, de sa flore et de son histoire passionnelle avec les hommes. Déambulez entre les espaces scénographique et cinématographique, soulevez des trappes, manipulez des outils ludiques et préparez-vous à affronter la grande inondation avec le nouveau jeu immersif inédit de la maison inondable. Serez-vous prêt ? À vous de le découvrir… Enfilez les bottes et mettez-vous vite en sécurité.

En parallèle à l'évènement Biennale des grands fleuves du monde, porté par l'association Maison de Loire en Anjou et la commune de Loire-Authion, découvrez également tous les deux ans à Loire Odyssée une exposition sur un autre fleuve du monde et des animations associées. En 2017, le Danube est le fleuve invité qui vous livrera ses secrets.

Des espaces repensés

L'aménagement du site de visite ne se limite pas à la nouvelle scénographie. D'autres équipements et services sont proposés. Le visiteur sera accueilli dans un office de tourisme revisité avec un salon de bienvenue. Au rez-de-jardin, des espaces pédagogiques accueilleront les scolaires et une salle de conférence permettra d'apprécier un programme annuel d'animations.

Par ailleurs, la rénovation de ce bâtiment traditionnel et autrefois industriel allie originalité et performance. En effet, son enveloppe moderne en zinc microperforé arborant une surtoiture métallique offre une luminosité, malgré son apparence lisse et opaque, ainsi qu'une meilleure isolation thermique et phonique.

Balades en bateau ou à pied

En complément, d'avril à octobre, des excursions sur la Loire à bord des bateaux Loire de Lumière ou à pied sur le rivage sont proposées. Toujours accompagnées par une équipe de professionnels passionnés, ces animations invitent à comprendre ce fleuve majestueux et à partir à la rencontre de la faune et la flore.

Si l'envie de naviguer vous prend, levez le voile sur les mystères de la Loire lors d'une croisière classique ou thématique : apéro croisière, croisière saveurs du terroir, croisière crépusculaire, croisière ornithologique…

Si vous préférez vous dégourdir les jambes, explorez les rives du fleuve royal lors des sorties nature et patrimoine. Chasse aux œufs, rallye, pêche des p'tites bêtes… des balades idéales en famille ou entre amis surtout quand les beaux jours sont de retour.

Volet pédagogique

Toute l'année, sur site ou en classe, sont accueillis des scolaires pour des actions pédagogiques sur le thème

du patrimoine naturel et culturel de la Loire. Pour ses animations, l'association veille à utiliser des outils de médiation adaptés à chaque niveau. Ces interventions ludiques et variées sont fort appréciées par les publics qu'elle sensibilise.

Prenez date ! Une expérience Loire inédite dès le 20 mai

Les 20 et 21 mai, week-end de réouverture du site de visite, venez découvrir gratuitement la nouvelle scénographie. Les habitants qui n'auront pas profité de la gratuité durant ces deux jours bénéficieront d'un tarif spécial « une place adulte achetée = une place offerte » en présentant le coupon ci-joint avant le 30 juin 2017.

Pour en savoir plus :
Loire Odyssée – 02 41 57 37 55 – loire-odyssee.fr

À compter du 20 mai, l'association Maison de Loire en Anjou et l'Office de Tourisme Loire-Authion vous accueilleront dans leurs nouveaux locaux Place Charles Sigogne à Saint-Mathurin-sur-Loire.

Chiffres clés

1,67 million
d'euros HT, coût total de ce projet ambitieux

1,13 million
d'euros financés par la Région des Pays de la Loire

160 000
euros investis par le Département de Maine-et-Loire

380 000
euros à charge de la commune

L'association Maison de Loire en Anjou

Basée à Saint-Mathurin-sur-Loire, l'association est forte de plus de 30 ans d'expérience dans le milieu de la sensibilisation au patrimoine naturel et culturel de la Loire. Elle a pour vocation de transmettre des savoirs à tous les publics par différents moyens d'actions, et notamment par l'animation. En classe auprès des écoles, sur le site de Loire Odyssée, directement sur l'eau à bord des bateaux ou encore en bordure du fleuve, elle est un acteur culturel incontournable de l'Anjou.

Quartier Le Grand Bois : le projet se dessine

Découvrez en illustrations le futur quartier au cœur de la commune déléguée d'Andard.

Ce nouveau quartier sera constitué de 76 lots libres de constructeur, 26 appartements et 47 maisons de ville en accession. Ces dernières seront de type 3 ou 4 avec étage ou 4 de plain-pied.

Les bailleurs sociaux retenus pour les maisons de ville en accession sont Podeliha Accession et Anjou Atlantique Accession.

Toute personne intéressée peut bien entendu s'adresser à l'un ou l'autre des bailleurs pour avoir des renseignements sur les prix et délais.

L'Espace Jeanne de Laval, un atout pour la commune

Cette salle polyvalente accueille le week-end les nombreuses manifestations des associations de Loire-Authion (gala de danse, soirées dansantes, Nuit de l'ESAB, après-midi dansant…), un grand nombre de fêtes de famille et de mariages, mais aussi sur la semaine des séminaires d'entreprises avec repas.

Dans le cadre ombragé des bords de l'Authion, cet espace de 900 m² a une capacité d'accueil de 840 personnes pour un repas seul, 696 pour un repas dansant, 950 pour un spectacle assis et 1 400 pour un spectacle debout. Un beau potentiel et un atout incontestable pour la commune de Loire-Authion !

Depuis plusieurs années, des têtes d'affiche se produisent dans cette salle, dans le cadre de l'animation du Rock et des Vaches. Dans quelques semaines, un autre genre de tête d'affiche sera présent en la personne d'**Anthony Kavanagh**. En effet, le **Restau-Théâtre d'Angers** a choisi l'espace Jeanne de Laval pour délocaliser le temps d'un soir, le **24 mars prochain**, l'un de ses dîners-spectacles.

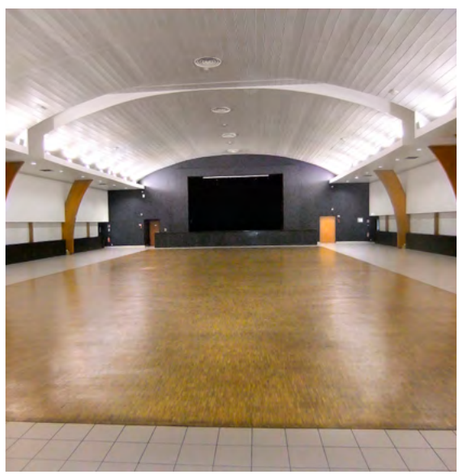

Une esquisse pour découvrir le futur groupe scolaire

Suite au concours d'architecture, le jury a sélectionné, parmi les trois derniers lauréats, le cabinet qui va prendre en charge la réalisation du projet. La présence forestière importante sur la commune déléguée de Bauné a inspiré ce parti pris architectural, qui fédère ce nouveau groupe scolaire autour d'un « petit bois », lieu pédagogique d'observation de la nature, planté au cœur du projet.

Deux panneaux seront prochainement exposés pour vous présenter plus en détails cet équipement.

Rénovation de l'accueil de la mairie annexe

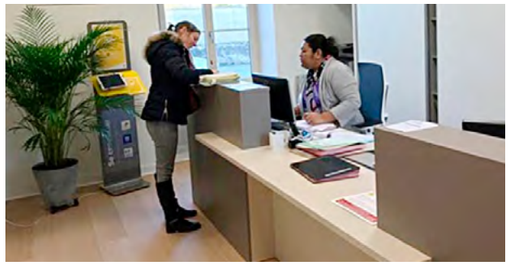

L'accueil et l'agence postale de la mairie annexe ont été rénovés permettant d'optimiser les conditions de travail des agents municipaux, tout en garantissant plus d'accessibilité et de confort pour les usagers.

Aménagement du cimetière

Une allée centrale a été réalisée au cimetière pour faciliter l'accessibilité, créer un réseau d'eaux pluviales et structurer l'espace tout en l'embellissant.

Nouvelle toiture pour le commerce multi-services

La toiture du commerce du centre-bourg a été entièrement rénovée, mettant un terme à quelques désordres, notamment d'infiltrations. Au-delà de l'amélioration des conditions de travail pour les exploitants, cet investissement permet aussi d'entretenir et de valoriser le patrimoine communal.

Transport solidaire : appel à chauffeurs bénévoles

En 2016, cinq chauffeurs ont assuré 106 déplacements. Aujourd'hui, trois chauffeurs se partagent les trajets mais ne peuvent plus répondre à la demande. Si vous êtes disponible une journée dans la semaine ou plus, venez rejoindre l'équipe des chauffeurs bénévoles de Bauné !

Les personnes autonomes, sans moyen de transport et souhaitant rejoindre Angers en journée, ont la possibilité de s'y rendre par bus au départ de la commune de Sarrigné. Le dispositif transport et accompagnement solidaires permet d'assurer la liaison Bauné-Sarrigné aller-retour, en fonction des horaires choisis lors de la demande.

Renseignements auprès de la mairie annexe de Bauné au 02 41 45 10 29.

Soirée Courts-Métrages : pour découvrir la production audiovisuelle locale

Grâce au travail important des membres du club Le 3e Œil Angers, vous allez pouvoir découvrir cette année encore des œuvres d'amateurs au format court, dans une ambiance décontractée.

Le court-métrage est un genre cinématographique assez méconnu qui permet d'exprimer dans un format particulier une grande variété de thématiques et d'univers esthétiques. Au travers de fictions, d'histoires ou de tranches de vie, le court-métrage sert souvent de tremplin aux jeunes réalisateurs... de tout âge ! C'est un cinéma autrement, un cinéma indépendant de tout circuit commercial, un cinéma aux exigences bien trempées. Porteur d'une forme cinématographique des plus inventives et aussi importante que d'autres arts graphiques, les courts-métrages sont des moyens puissants d'expression qui font partie de la culture contemporaine.

Photo extraite du film Le dernier Trait *de Gérard Corporon*

Au programme alors, une diversité des genres, des histoires, pour vous présenter un état des lieux des créations de ce club angevin. Au terme de cette séance qui se déroulera le vendredi 31 mars à la médiathèque des Quatre Vents à Brain-sur-l'Authion, un temps d'échange sur les films sera partagé avec le public.

Le « 3e Œil Angers » est adhérent à la fédération française de cinéma et de vidéo et fait partie de la 4e région fédérale. Avec celle-ci, il organise divers stages de perfectionnement et d'initiation. L'atelier participe aussi largement aux rencontres régionales qui ont lieu chaque année à Montjean-sur-Loire et qui sélectionnent les meilleurs courts-métrages de la région pour concourir aux rencontres nationales.

Deux enquêtes publiques : donnez votre avis !

La commune de Loire-Authion mène deux enquêtes publiques à Brain-sur-l'Authion : l'une sur la modification du PLU N°1 et l'autre sur le projet de la ferme Ste Marthe portant mise en compatibilité du PLU.

Le conseil municipal de Loire-Authion a décidé le 17 novembre 2016 de procéder à la modification du PLU portant sur l'évolution du règlement écrit de la zone A, sur la création du secteur Nj chemin de la Rivière et sur l'ouverture à l'urbanisme de la zone Buissons Belles / Gantières. En parallèle, le conseil municipal de Brain-sur-l'Authion a décidé le 17 décembre 2015 d'engager une procédure de déclaration de projet pour la mise en compatibilité du PLU permettant l'intégration du projet de la ferme de Ste Marthe, située en zone agricole sur le site des Landes.

Ces deux projets font l'objet d'enquêtes publiques prévues jusqu'au 14 mars avant leur adoption définitive au cours du 2e trimestre 2017.

Les dossiers complets sont consultables pendant cette période au siège de Loire-Authion et à la mairie annexe de Brain, ainsi que sur le site loire-authion.fr. Des registres papier sont mis à votre disposition pour recueillir vos observations sur les deux enquêtes.

Pour échanger et vous informer sur le contenu de celles-ci, un commissaire enquêteur se tiendra à votre disposition lors de sa dernière permanence le mardi 14 mars de 15h à 17h30, mairie annexe de Brain-sur-l'Authion. Vous pouvez également envoyer un courrier au commissaire enquêteur (24/26 levée Jeanne de Laval, Saint-Mathurin-sur-Loire, 49250 Loire-Authion) ou un mail à enquetepublique-brain@loire-authion.fr

Conseil communal des enfants, une équipe en action !

Composé de dix enfants, cinq élèves de CM1 et cinq élèves de CM2, ce groupe est encadré par une conseillère municipale, aidée d'un agent. Les jeunes élus se réunissent une fois par mois en salle du conseil communal à la mairie annexe de Corné. Leurs actions sont nombreuses et variées.

Opération « Nettoyons la nature » en 2016

Le Conseil communal des enfants (CCE) existe depuis plus de 20 ans. Les enfants sont élus en septembre par les élèves de CE2, CM1 et CM2 inscrits sur la liste électorale en mairie, pour un mandat de deux ans.

Des animations récurrentes

Chaque année, à l'occasion de l'opération nationale « Nettoyons la nature » en septembre, les enfants nettoient les bords de l'Authion. Ils participent au carnaval de l'APE avec l'organisation d'un concours de dessins, les enfants du CCE étant les membres du jury. Ils tiennent un stand au marché de Noël organisé par l'association « séjours et classes de découvertes » où sont vendus des objets ou gourmandises qu'ils ont confectionnés. Ils participent aux commémorations du 8 mai et du 11 novembre, ainsi qu'à la cérémonie des vœux à la population. Tous les deux mois environ, ils rencontrent des représentants du Bon Accueil pour un après-midi jeux de société, suivi d'un goûter.

Des initiatives et de la volonté

Le CCE a financé et installé des distributeurs de sacs à déjections canines sur la commune. En 2015 avait été organisée une rencontre avec l'association Bouchons d'amour 49, suite à la collecte de bouchons plastiques pour venir en aide aux personnes handicapées. En 2016, le CCE a participé à l'élaboration du parterre devant la mairie en choisissant le thème des abeilles. Actuellement, les enfants réfléchissent à l'élaboration d'une charte du jeune élu qu'ils seront amenés à signer afin de valider leur engagement. Une équipe jeune et dynamique, débordante d'idées et pleine de volonté !

Corné et Headley, villes jumelées depuis bientôt trente ans !

Parmi les sept communes déléguées de Loire-Authion, une seule est jumelée avec une ville étrangère : Corné.

En 1987, la population cornéaise a été consultée pour savoir si l'idée d'un jumelage était intéressante et avec quel pays européen il devait être fait. Une majorité des réponses souhaitait un jumelage avec une ville anglaise. À cette époque existait déjà un jumelage entre le collège de Beaufort et la Oak Farm Community School à Farnborough. Les enseignants qui en étaient responsables, Christian Ebener et Gordon Wrigley, habitaient respectivement Corné et Headley. Cette dernière cherchant également à se jumeler, les premiers contacts officiels eurent lieu et les deux communes se « marièrent » le week-end du 22 et 23 octobre 1988 à Corné. Toute la commune se mobilisa à cette occasion et des animations furent offertes par la population. La soirée du samedi se termina sous un chapiteau dressé par le comité des fêtes près de l'école maternelle pour accueillir plus de 300 convives français et anglais.

Depuis, de nombreux échanges ont eu lieu entre les deux villes et les relations amicales ont grandi, des liens se sont tissés. En dehors des échanges organisés annuellement par l'association du comité de jumelage de Corné (des familles cornéaises accueillent pendant quelques jours des familles anglaises une année et inversement l'année suivante), des échanges à titre privé existent. Découvrez Headley sur www.headley-village.com.

Bravo à Cœurs Battantes et Drôles de Dames !

De retour du Raid des Amazones, les sportives cornéaises ont pu récolter et faire don de 6 150 € à l'association Zazakely Sambatra et 2000 € à Mécénat Chirurgie Cardiaque.
Encore bravo !

Journée festive à La Bohalle le dimanche 21 mai

Une journée pas comme les autres attend tous les Loire-Authiennes et les Loire-Authiens ! Randonnées, courses à pied, déjeuner partagé, carnaval, des rencontres, une fête pour petits et grands…

Cette journée festive du 21 mai est divisée en deux temps forts : les foulées bohalliennes le matin et le carnaval l'après-midi.

Foulées bohalliennes

Rendez-vous à la salle des sports de La Bohalle où vous pourrez vous inscrire gratuitement pour :
• de 9h à 12h : randonnées à pied, à vélo, parents avec poussettes (circuits de 10 ou 14 km) ;
• de 10h30 à 12h : Courses à pied (circuits de 5 ou 10 km sur la commune).

Après l'effort viendra le réconfort avec une restauration sur place. Réservez votre repas avant le 10 mai, auprès de Christine Dersoir au 02 41 80 40 31.

Carnaval et premier grand défilé d'ORNI !

Rendez-vous derrière l'église de La Bohalle à 15h où les petits et les grands, déguisés, pourront défiler derrière le char. Le thème retenu cette année est « Objets roulants non-identifiés (ORNI) ». Un jardin roulant, une charrette d'assaut, un cheval à bascule, un carrosse magique, une limousine en carton, un chausson-roulotte, un R2D2 géant, un taxi-brouette... à chaque univers son engin.
Ça envahit la route, roule en cliquetant et pouet-pouetant, ça colore la rue d'une énergie festive et contagieuse...

Comment créer un ORNI ?

En famille, entre amis, avec ses voisins... choisissez un nom d'équipe. Inscrivez-vous à la parade et venez retirer un kit auprès de l'organisation. Et c'est parti.... Ce mini-char à roulette « le « char-yo » vous servira de coque pour concevoir votre ORNI. À vous ensuite de l'aménager et le customiser selon vos fantaisies. Le jour du défilé, il faut prévoir au minimum un « chauffeur/conducteur » costumé par ORNI... et tous au départ... Pour que chacun puisse tenir la cadence, le défilé se fera en musique au rythme des percussions.

Quant à M. Stiougarte, chroniqueur officiel de cet événement, il arpentera le cortège avec ses bons mots et sa bonne humeur ! Il vous prépare, en outre, quelques belles surprises... Venez nombreux participer à cette grande parade dans les rues de La Bohalle.
Contact : carnaval.labohalle@gmail.com

Les travaux de la rue du Haut chemin se terminent

Ce projet, lancé en octobre 2013, consistait à urbaniser et sécuriser l'une des rues les plus fréquentées de la commune. Son aspect « route » fait que les véhicules roulent vite, les piétons ne sont pas protégés, l'eau de ruissellement n'est pas canalisée, une forêt de câbles électriques et de poteaux masque la vision des pavillons qui la bordent.

Après l'enfouissement des lignes EDF et Télécom, la structure et le profil de la chaussée ont été complètement remaniés : renforcement, rétrécissements sécuritaires, trottoirs, passages protégés, éclairage public, engazonnement ponctuel. Le coût total est de 300 045 € HT dont 90 260 € de subventions, soit environ 210 000 € à la charge de la commune de Loire-Authion. L'inauguration officielle pourrait se faire au printemps, en attendant les dernières finitions.

Zenga Zenga, quand la culture africaine vient à notre rencontre

L'association Zenga Zenga s'est donnée pour vocation d'être un outil culturel pour rapprocher les peuples. La fête africaine qu'elle organise, interrompue pendant quatre ans, revient cet été au Port Maillard. Rencontre avec Georges M'Boussi, figure locale.

Georges M'Boussi

Un large sourire éclaire soudain son visage, ses yeux se plissent. Georges M'Boussi annonce avec entrain « *je suis ligérien d'origine congolaise* ». Puis, il entame d'une voix posée « *je suis passé par le théâtre national congolais, je suis comédien et aussi metteur en scène avec le circuit de la francophonie* ». Il cite Gabriel Garran, metteur en scène de théâtre contemporain, évoque Daniel Mesguich, professeur d'art dramatique français pour lequel il a joué lors de son passage au conservatoire national supérieur d'art dramatique de Paris. Au Congo, il a travaillé pour le prestigieux maître de théâtre Sony Labou Tansi qui a écrit *Antoine m'a vendu son destin*. Son destin justement l'amènera à faire des allées et venues entre le Congo et la France pour des créations et des films.

Conteur à ses heures, il aime emmener son public dans l'imaginaire des contes africains pour le captiver par le verbe et le geste. Homme aux multiples facettes, Georges anime des ateliers de percussions, participe au printemps des poètes en mars avec les bibliothèques et quelques écoles du territoire (*voir page 10*). Le temps fort fut dernièrement la venue du réalisateur congolais Richi Mbebele pour la projection du film *Grave Erreur* le 18 février à Saint-Mathurin. Ce film, dans lequel Georges est acteur, traite des vices et des vertus de la société congolaise.

Zenga Zenga et la fête africaine

Alors installé à la Daguenière, le couple M'Boussi, soutenu par les membres de l'association, a initié la 1re édition de la fête africaine en 2007, sur les bords de Loire au port Maillard. Après la 5e édition en 2012, Georges et sa petite famille décident de retourner au Congo pour quatre ans, laissant un grand vide.

Fête africaine sous les saules du Port Maillard

Un grand retour de cette fête est attendu les 6 et 7 juillet sur les bords de Loire. Elle débute avec l'arrivée de la biblio-pirogue sur la Loire avec percussions et danses. « *C'est un moment très important qui fait référence à cette pirogue remplie de livres qui allait dans les villages congolais les plus reculés apporter le savoir* » explique Georges. Cette année, Georges fera venir quelques artistes d'Afrique et plus précisément du Maghreb, du Cameroun et du Congo. Il y aura de la musique, du théâtre, du cinéma et de la littérature. « *En 2012, les artistes ont tous dormi chez l'habitant : c'est une vraie richesse. Cela a permis de tisser des liens* », souligne Georges.

Espace jeunesse : une autogestion en gestation

Cela faisait plusieurs mois que l'idée et l'envie s'amplifiaient. Alors, des jeunes de 15 à 22 ans, quelques parents, des animateurs de l'Aidal et des élus se sont réunis afin de définir le cadre de l'autogestion de l'espace jeunesse. Les objectifs sont de rendre les jeunes encore plus autonomes et responsables mais également de leur donner la possibilité de se rencontrer plus souvent dans la semaine, en dehors de la présence de l'animatrice Virginie.

Différents points ont été éclairés, notamment la question de la responsabilité des uns et des autres, le règlement intérieur, la sécurité des personnes et des locaux, les jours et horaires de ces créneaux… La balle est maintenant dans le camp des parents qui doivent bien sûr donner leur accord pour que leur enfant puisse être le référent de la semaine et aussi verser une caution. Il faut un minimum de jeunes et parents favorables pour que cette autogestion puisse « démarrer ». Une belle aventure pour laquelle tout est mis en œuvre afin qu'elle réussisse. Bon vent !

Quand l'art s'expose à Saint-Mathurin-sur-Loire…

Avec sa vue imprenable sur la Loire, le village de Saint-Mathurin-sur-Loire a toujours attiré et inspiré les artistes. Deux galeries d'art contribuent au rayonnement de leurs œuvres auprès du grand public sur la commune. Présentation…

Exposition Dans les parages *du Collectif Castor à l'Espace AVV*

L'accès à l'art contemporain sur le territoire : À Vous de Voir !

Depuis sa création en 2004, l'Espace Art Contemporain À Vous de Voir (AVV) fait vivre la création contemporaine au plus près des habitants. Sans élitisme mais avec le souci de proposer une programmation de qualité, l'Espace AVV a touché à ce jour plus de 20 000 personnes. Il se veut aussi un lieu de création et de rencontre entre les artistes et les visiteurs. Un objectif ? Rendre l'art accessible à tous et dès le plus jeune âge !

En 2014, un médiateur culturel est embauché. Intermédiaire entre les artistes, leurs œuvres et le grand public, il accompagne les visiteurs et les groupes, accueille des scolaires, assure la communication et le développement de nouveaux projets. Cet emploi, cofinancé par l'État dans le cadre d'un contrat aidé, par la commune de Loire-Authion et par l'association, témoigne de la volonté de développer et de professionnaliser les activités de cet espace.

L'art contemporain a sa place dans la société et peut même être à l'origine de lien social. « *Cet espace d'expression, largement ouvert, est une véritable chance et une singularité pour notre commune*, explique Jean-Charles Prono, maire délégué de Saint-Mathurin-sur-Loire et maire-adjoint à la culture. « *"Locomotive" de l'art contemporain, il doit dans l'avenir avoir des échos sur le territoire de Loire-Authion et marquer notre attachement à l'art visuel et à sa diffusion* ».

Ouvert les samedis et dimanches de 10h30 à 12h30 et de 15h à 18h30 et sur rendez-vous – 10 levée du Roi René à Saint-Mathurin-sur-Loire – 07 82 76 77 86 – espaceavv.fr – facebook.com/EspaceAVV

La galerie « Atelier Guy Montis »

L'association « Le Cercle des Amis de Guy Montis » y présente des expositions d'œuvres d'artistes, en grande partie de la région, représentant diverses disciplines : peinture, sculpture, gravure, photo… en alternance avec des œuvres de la collection Guy Montis (1918-1976), en mémoire duquel ce lieu a été ouvert.

Ouvert les week-ends et jours de fête, en après-midi (janvier à juin et septembre à décembre, de 15h à 18h30, juillet et août de 15h30 à 19h et sur rendez-vous) – 10 levée Jeanne de Laval à Saint-Mathurin-sur-Loire – 06 26 13 44 66 – montis.fr

Galerie Guy Montis

La Porte de la Paix

Josep Grau Garriga (1929-2011), artiste catalan de renommée internationale, a légué à Saint-Mathurin-sur-Loire, sa commune d'adoption, « La Porte de la Paix », une grande fresque vitrail dans l'église de la commune. L'œuvre monumentale, restée inachevée, a été réalisée par l'artiste de 2009 à août 2011, date de sa disparition.

À noter : l'association Les amis de Grau Garriga, dont l'objectif est de promouvoir et faire vivre « La Porte de la Paix », organise un concert à l'église le vendredi 23 juin à 20h.

Mars

Jeudi 9 mars • 20h
5e café de la Rénov'action
Accueil périscolaire - 10 rue Pierre Chanteloup à Bauné

Jeudi 9 mars • 20h30
Conférence/débat « Les jeunes, internet et les mondes virtuels. Quel impact identitaire ? »
Médiathèque des 4 vents - 2 rue de la Croix de Bois à Brain-sur-l'Authion

Vendredi 10 mars • 20h30
Soirée décalée de la femme « Les banquettes arrières »

Salle Léon Mousseau - 50 rue Port la Vallée à Saint-Mathurin-sur-Loire

Les 10, 17 et 24 mars • 20h30
Les 11, 18 et 25 mars • 20h30
Les 12 et 19 mars • 15h30
Théâtre « Paul m'a laissé sa clé » par le Théâtre de La Dague
Salle de l'Écot - Rue du Stade à La Daguenière

Samedi 11 mars • 9h30 à 12h
Repair Café
Pôle social - 29 rue de la Croix de Bois à Brain-sur-l'Authion

Samedi 11 mars • 20h
Festival de rock « Les Hérons Math le Son »
Salle des fêtes - Place du 19 mars 1962 à Saint-Mathurin-sur-Loire

Mercredi 15 mars • 10h30 à 11h
On lit les petits
Médiathèque des 4 vents - 2 rue de la Croix de Bois à Brain-sur-l'Authion

Jeudi 16 mars • 20h30
Conseil municipal
Salle des fêtes - Place du 19 mars 1962 à Saint-Mathurin-sur-Loire

Vendredi 17 mars - 20h30
Chansons et poèmes africains
Salle Albert Véger - La Daguenière

Samedi 18 mars • 20h
Loto de l'APE de Bauné
Salle des sports - Bauné

Samedi 18 mars • 20h
Repas dansant de la Saint-Patrick
Espace Jeanne de Laval - Andard

Samedi 18 mars • 20h30
Spectacle musical « Rien dans les poches »

Espace du Séquoia - Rue de Tivoli à Corné

Dimanche 19 mars • 11h
Journée nationale du souvenir de la fin de la guerre d'Algérie
Place de la mairie - Saint-Mathurin-sur-Loire

Vendredi 24 mars • 19h
Anthony Kavanagh au Restau-Théâtre
Espace Jeanne de Laval - Rue Jeanne de Laval à Andard

Samedi 25 mars • 9h à 13h
Forum des jobs d'été
Salle Pierre Tchernia, Maison des Loisirs - rue du Parc à Andard

Samedi 25 mars • 14h30 à 16h
Heure du conte
Médiathèque des 4 vents - 2 rue de la Croix de Bois à Brain-sur-l'Authion

Samedi 25 mars • 16h
« Guitares en scène »
Salle Léon Mousseau - 50 rue Port la Vallée à Saint-Mathurin-sur-Loire

Samedi 25 mars • 20h30
Théâtre « La Diabolique Tata Odette »
Salle des fêtes - Brain-sur-l'Authion

Vendredi 31 mars • 20h30
Courts métrages
Médiathèque des 4 vents – 2 rue de la Croix de Bois à Brain-sur-l'Authion

Avril

Tous les week-ends et jours fériés (à partir du 8 avril) • 15h et 16h30
Croisière découverte
Port Saint-Maur (La Ménitré) ou Port Charles Sigogne (Saint-Mathurin)

Samedi 1er avril • 16h30
Spectacle théâtral et musical « Objet sonore non identifié » - jeune public

Salle des fêtes – Brain-sur-l'Authion

Samedi 1er avril • 20h30
Théâtre « Nous, on a cru Zoé » par Tutti Quanti
Espace Léon Mousseau – Saint-Mathurin-sur-Loire

Samedi 1er avril • 20h30
Spectacle musical « Les P'tits Gouailleurs »
Maison des Loisirs - Salle Pierre Tchernia – Andard

Mercredi 5 avril • 10h30
Les bébés lecteurs de 9 mois à 3 ans
Bibliothèque Mathu'lu – Saint-Mathurin-sur-Loire

Mercredi 5 avril • 10h30
Heure du conte 0-3ans
Médiathèque Bouquins Passion - Impasse Jules Fremont - Corné

Agenda des sorties

Retrouvez le détail de ces animations dans l'agenda des sorties édité par la commune, en partenariat avec l'Office de Tourisme Loire-Authion. Cet agenda est disponible dans les mairies annexes, les bibliothèques et les commerces de Loire-Authion, ainsi qu'à l'Office de Tourisme.

Vendredi 7 avril • 20h30
Spectacle « Garçons s'il vous plait »

Espace du Séquoia – Corné

Samedi 8 avril • 20h
Spectacle « Les confidences du petit chaperon rouge »
Bibliothèque Mathu'lu – Saint-Mathurin-sur-Loire

Samedi 8 avril • de 9h30 à 12h
Repair café
Salle Galerne / centre socioculturel des Moulins – Corné

Dimanche 9 avril • 8h30
Randonnée famille pédestre et vélo / Inauguration halte à vélo à 11h30

Place des Acacias – La Daguenière

Mercredi 12 avril • de 15h à 17h
Balade gourmande
RDV Parking du Prieuré de Saint-Rémy-la-Varenne

Mercredi 12 avril • 15h30
La séance du mercredi
Médiathèque Bouquins Passion - Impasse Jules Fremont - Corné

Jeudi 13 avril • 20h
6e Café de la Rénov'action
Salle Albert Véger – La Daguenière

Samedi 15 avril • de 9h à 15h
Atelier d'art floral
Château de Briançon - Bauné

Lundi 17 avril • de 15h à 17h
Chasse aux œufs
Port Saint-Maur (La Ménitré) ou Port Charles Sigogne (Saint-Mathurin)

Mercredi 19 avril • de 15h à 17h
Pêche des p'tites bêtes…au marais
RDV Parking du Camping Caroline à Brain-sur-l'Authion

Jeudi 20 avril • 20h30
Conseil municipal
Salle des fêtes - Place du 19 mars 1962 à Saint-Mathurin-sur-Loire

Samedi 22 avril • 20h30
Spectacle « Les maux mènent la danse »

Espace du Séquoia – Corné

Vendredi 28 avril • 20h30
Ciné-Concert de l'Harmonie Loire-Authion
Espace Jeanne de Laval – Andard

Vendredi 28 avril • 20h30
Théâtre « Plus si affinités »
Salle des Fêtes – Brain-sur-l'Authion

Samedi 29 avril • 11h
Au fil du temps 0-14 ans
Médiathèque Bouquins Passion - Impasse Jules Fremont - Corné

Samedi 29 avril • de 14h30 à 16h
Heure du conte – 3 à 6 ans

Médiathèque des 4 vents – 2 rue de la Croix de Bois à Brain-sur-l'Authion

Mai

Tous les week-ends et jours fériés • 15h et 16h30
Croisière découverte
Port Saint-Maur (La Ménitré) ou Port Charles Sigogne (Saint-Mathurin)

Mercredi 3 mai • 10h30
Les bébés lecteurs de 9 mois à 3 ans
Bibliothèque Mathu'lu – Saint-Mathurin sur-Loire

Mercredi 3 mai • de 14h à 15h30
Médi'Ados pour les 10-15 ans
Médiathèque Bouquins Passion - Impasse Jules Fremont - Corné

Samedi 6 mai • de 19h à 20h30
Croisière œnologique
Port Saint-Maur (La Ménitré) ou Port Charles Sigogne (Saint-Mathurin)

Dimanche 7 mai • dès 9h
Vide-greniers de l'APE de Bauné
Terrain de la Saint Gilles • Bauné

Mercredi 10 mai • 16h
Heure du conte 4-8 ans
Médiathèque Bouquins Passion - Impasse Jules Fremont - Corné

Mercredi 10 mai • 20h
Projection d'un court métrage ou film d'animation en anglais
Médiathèque Bouquins Passion - Impasse Jules Fremont - Corné

Vendredi 12 mai • dès 19h
Apéro Loire par le comité des fêtes
Place du port Charles Cigogne – Saint-Mathurin-sur-Loire

Samedi 13 mai • de 9h30 à 12h
Repair Café
Salle Galerne / centre socioculturel des Moulins – Corné

Dimanche 14 mai • dès 9h
Les Greniers de Corné par le comité des fêtes
Route de Saint-Mathurin, face au stade - Corné

Dimanche 14 mai • à partir de 7h
Vide-greniers de l'APE des Sternes
Ecole les Sternes - Saint-Mathurin-sur-Loire

Jeudi 18 mai • 20h30
Conseil municipal
Salle des fêtes - Place du 19 mars 1962 à Saint-Mathurin-sur-Loire

Vendredi 19 mai • 20h30
Spectacle « Traîne pas trop sous la pluie »
Salle Léon Mousseau – Saint-Mathurin-sur-Loire

Samedi 20 et dimanche 21 mai • de 10h à 12h30 et de 14h à 18h
Ouverture de Loire Odyssée

Place Charles Sigogne – Saint-Mathurin-sur-Loire

Samedi 20 mai • de 14h30 à 16h
Heure du conte 3-6 ans
Médiathèque des 4 vents – 2 rue de la Croix de Bois à Brain-sur-l'Authion

Samedi 20 mai • 17h
Spectacle jeune public « De Sucre et de Sel »

Salle Pierre Tchernia, Maison des loisirs – Andard

Samedi 20 mai • 20h30
Théâtre « Un week-end d'enfer »
Espace du Séquoia – Corné

Dimanche 21 mai • dès 8h
Vide ta chambre et Foire expo des artisans et commerçants d'Andard
Espace Jeanne de Laval - Andard

Dimanche 21 mai • de 9h à 12h
Les foulées Bohalliennes
Salle des sports – La Bohalle

Dimanche 21 mai • de 10h à 17h
Les puces des couturières
Salle des fêtes – Brain-sur-l'Authion

Dimanche 21 mai • 15h
Carnaval « Objets roulants non identifiés »
Rues de La Bohalle

Jeudi 25 mai • Inscription de 7h30 à 10h30
Les randonnées de l'Authion
Salle de l'Hôpiteau – Brain-sur-l'Authion

Vendredi 26 mai • 15h et 16h30
Croisière découverte
Port Saint-Maur (La Ménitré) ou Port Charles Sigogne (Saint-Mathurin)

Samedi 27 mai • 20h30
Dimanche 28 mai • 15h
Spectacle « Raconte-moi une histoire » des jeunes de MascarTade
Salle des fêtes – Brain-sur-l'Authion

Juin

Tous les week-ends et jours fériés • 15h et 16h30
Croisière découverte
Port Saint-Maur (La Ménitré) ou Port Charles Sigogne (Saint-Mathurin)

Vendredi 2 juin • de 19h à 22h
Spectacle de fin d'année « Les ateliers théâtre de St Mathurin »
Espace Léon Mousseau - Saint-Mathurin-sur-Loire

Samedi 3 juin • de 19h à 20h30
Croisière œnologique
Port Saint-Maur (La Ménitré) ou Port Charles Sigogne (Saint-Mathurin)

Mardi 6 juin • 20h30
Causerie autour de livres
Médiathèque Bouquins Passion - Impasse Jules Fremont - Corné

Mercredi 7 juin • 10h30
Les bébés lecteurs de 9 mois à 3 ans

Bibliothèque Mathu'lu –Saint-Mathurin-sur-Loire

Dimanche 11 juin • dès 6h
Vide-greniers Festy Bauné
Parking de la salle des sports - Bauné

Dimanche 11 juin • dès 8h
Les Randos de St Math
Stade de foot – Saint-Mathurin-sur-Loire

Mercredi 14 juin • de 14h à 15h30
Médi'Ados pour les 10-15 ans
Médiathèque Bouquins Passion - Impasse Jules Fremont - Corné

Jeudi 15 juin • 20h30
Conseil municipal
Salle des fêtes - Place du 19 mars 1962 à Saint-Mathurin-sur-Loire

Samedi 17 juin • 17h30 et 20h30
Spectacle de danse contemporaine
Espace du Séquoia - Corné

Samedi 17 juin • dès 19h

Fête du village par le comité des fêtes
Port Maillard - La Daguenière

Samedi 17 juin • 20h30
Spectacle musical Little Boxon'g
Théâtre de Verdure – Andard

Dimanche 18 juin • dès 8h
Vide-greniers du comité des fêtes
Port Maillard - La Daguenière

Mercredi 21 juin • 10h30
Au fil du temps 0-7 ans
Médiathèque Bouquins Passion - Impasse Jules Fremont - Corné

Vendredi 23 juin • dès 19h
Concert des Amis de Grau Garriga
Église - Saint-Mathurin-sur-Loire

Samedi 24 juin • 20h
Spectacle de fin d'année de l'EMVLA
Espace Jeanne de Laval – Andard

Samedi 24 juin • dès 19h30
14e Guinguette des bords de l'Authion
Bords de l'Authion, rue du Parc – Andard

Dimanche 25 juin • dès 9h
Fête du Vélo
Le long de la levée – Communes ligériennes

Pour plus d'information sur ces manifestations, contactez l'Office de Tourisme Loire-Authion au 02 41 57 01 82 ou info@ot-loire-authion.fr

Loire-Authion, commune nouvelle

24/26 levée Jeanne de Laval
Saint-Mathurin-sur-Loire
49250 Loire-Authion
02 41 57 36 08 - contact@loire-authion.fr

Horaires d'ouverture au public :
Du lundi au vendredi de 8h30 à 12h et de 15h à 17h30

Mairie annexe de Corné

52 rue Royale
Corné
49630 Loire-Authion
02 41 68 93 70 - corne@loire-authion.fr

Le lundi de 15h à 17h30 – du mardi au vendredi de 8h30 à 12h et de 15h à 17h30 – le samedi de 8h30 à 12h (hors vacances scolaires)

Mairie annexe d'Andard

29 Grand'Rue
Andard
49800 Loire-Authion
02 41 54 34 66 - andard@loire-authion.fr

Le lundi de 15h à 17h30 – du mardi au vendredi de 8h30 à 12h et de 15h à 17h30 – le samedi de 8h30 à 12h (hors vacances scolaires)

Mairie annexe de La Bohalle

Place Charles de Gaulle
La Bohalle
49800 Loire-Authion
02 41 80 41 04 - labohalle@loire-authion.fr

Du lundi au vendredi de 8h45 à 11h45 – le samedi de 8h45 à 11h45 (hors vacances scolaires)

Mairie annexe de Bauné

11 rue Pierre Chanteloup
Bauné
49140 Loire-Authion
02 41 45 10 29 - baune@loire-authion.fr

Du lundi au mercredi de 8h45 à 11h45 – les jeudi et vendredi de 14h30 à 17h30 – le samedi de 8h45 à 11h45 (hors vacances scolaires)

Mairie annexe de La Daguenière

70 Rue Ligérienne
La Daguenière
49800 Loire-Authion
02 41 69 03 21 - ladagueniere@loire-authion.fr

Du lundi au vendredi de 8h45 à 11h45 – le samedi de 8h45 à 11h45 (hors vacances scolaires)

Mairie annexe de Brain-sur-l'Authion

1 Grande Rue
Brain-sur-l'Authion
49800 Loire-Authion
02 41 54 34 22 - brainsurlauthion@loire-authion.fr

Le lundi de 15h à 17h30 – du mardi au vendredi de 8h30 à 12h et de 15h à 17h30 – le samedi de 8h30 à 12h (hors vacances scolaires)

Mairie annexe de Saint-Mathurin-sur-Loire

8 levée du Roi René
Saint-Mathurin-sur-Loire
49250 Loire-Authion
02 41 57 08 18 - saintmathurinsurloire@loire-authion.fr

Les lundi et vendredi de 15h à 17h30 – les mardi et mercredi de 8h30 à 12h et de 15h à 17h30 – le jeudi de 8h30 à 12h – le samedi de 8h30 à 12h (hors vacances scolaires)

> Service urbanisme / instruction droit des sols

Pour toute information et pour les prises de rendez-vous, contactez le service instruction au 02 41 54 99 28.

> Service d'assainissement collectif

Contact : 02 41 57 36 08
Numéro d'urgence week-end et jours fériés : 06 74 59 11 09